

При использовании данных ссылка на Томскстат обязательна. Перепечатке и тиражированию не подлежит.

В докладе приняты условные обозначения:

г	грамм	м <sup>3</sup>	кубический метр
г.	год	млн.	миллион
га	гектар	млрд.	миллиард
Гкал	гигакалория	пасс.-км	пассажиро-километр
дкл	декалитр	пог. м	погонный метр
долл.	доллар	р.	раз
ед.	единица	руб.	рубль
кВт	киловатт	т	тонна
кВт-ч	киловатт-час	т.г.	текущий год
кг	килограмм	т-км	тонно-километр
км	километр	туб.	тысяч условных банок
км <sup>2</sup>	квадратный километр	тыс.	тысяча
км <sup>3</sup>	кубический километр	усл. ед.	условная единица
л	литр	шт.	штука
м	метр	экз.	экземпляр
м <sup>2</sup>	квадратный метр	ц	центнеров

-	явление отсутствует
...	данных не имеется
x	сопоставление невозможно
0.0	значение показателя меньше единицы измерения

В отдельных случаях незначительные расхождения между итогом и суммой слагаемых объясняются округлением данных.

Ряд показателей, приведенных в докладе, рассчитан с учетом экспертной оценки.

Относительные показатели отражены в сопоставимой структуре отчитывающихся предприятий и организаций.

Отдельные показатели экономики формируются как по «хозяйственным» видам деятельности (отнесением данных по всем видам деятельности к основному виду деятельности организаций), так и по «чистым» – фактическим видам деятельности.

## СОДЕРЖАНИЕ

	Стр.
<b>ОСНОВНЫЕ ЭКОНОМИЧЕСКИЕ И СОЦИАЛЬНЫЕ ПОКАЗАТЕЛИ</b>	<b>3</b>
<b>ПРОИЗВОДСТВО ТОВАРОВ И УСЛУГ</b>	<b>10</b>
Оборот организаций	10
Промышленное производство	13
Добыча полезных ископаемых	14
Обрабатывающие производства	16
Обеспечение электрической энергией, газом и паром; кондиционирование воздуха	21
Водоснабжение; водоотведение, организация сбора и утилизации отходов, деятельность по ликвидации загрязнений	23
Сельское и лесное хозяйство	24
Сельское хозяйство	24
Лесозаготовки	28
Строительство	28
Транспорт	34
<b>РЫНКИ ТОВАРОВ И УСЛУГ</b>	<b>36</b>
Розничная торговля	36
Рестораны, кафе и бары	39
Рынок платных услуг населению	40
Оптовая торговля	43
<b>ИНСТИТУЦИОНАЛЬНАЯ СТРУКТУРА ПРОИЗВОДСТВА</b>	<b>44</b>
Количество организаций и развитие форм собственности	44
<b>ИНВЕСТИЦИИ</b>	<b>53</b>
Финансовые вложения и обязательства организаций	53
Инвестиции в нефинансовые активы	54
<b>ЦЕНЫ</b>	<b>57</b>
Изменение цен по секторам экономики	57
Потребительские цены	57
Цены производителей	68
<b>ФИНАНСЫ</b>	<b>79</b>
Показатели финансово-кредитной системы	79
Финансы организаций	80
Финансовые результаты деятельности организаций	80
Состояние платежей и расчетов в организациях	83
<b>СОЦИАЛЬНАЯ СФЕРА</b>	<b>88</b>
Уровень жизни населения	88
Доходы населения	88
Заработная плата	91
Пенсии	97
Просроченная задолженность организаций по заработной плате	98
Занятость и безработица	101
Заболеваемость	107
Субсидии на оплату жилого помещения и коммунальных услуг	109
Социальная поддержка гражданам по оплате жилья и коммунальных услуг	109
<b>ДЕМОГРАФИЯ</b>	<b>110</b>
<b>МЕТОДОЛОГИЧЕСКИЕ ПОЯСНЕНИЯ</b>	<b>113</b>

## ОСНОВНЫЕ ЭКОНОМИЧЕСКИЕ И СОЦИАЛЬНЫЕ ПОКАЗАТЕЛИ

### ОСНОВНЫЕ ЭКОНОМИЧЕСКИЕ И СОЦИАЛЬНЫЕ ПОКАЗАТЕЛИ

#### Сводные итоги

за январь-июль 2021 года

	Фактически		Январь-июль 2021 в % к январю-июлю 2020 (в действующих ценах)	Индекс промышленного производства <sup>1)</sup>			Справочно январь - июль 2020 в % к январю - июлю 2019
				июль 2021 в % к		январь - июль 2021 в % к январю-июлю 2020	
	июль	январь - июль		июню 2021	июлю 2020		
Объем отгруженных товаров собственного производства, выполненных работ и услуг собственными силами по видам деятельности (В, С, D, E), млн. рублей:	39743.9	268023.4	131.8	96.9	107.8	99.4	94.5
Добыча полезных ископаемых	16562.0	108156.0	150.6	102.2	116.1	89.0	88.1
в том числе:							
добыча нефти и природного газа	15037.4	99941.7	168.8	102.3	119.9	92.4	87.0
добыча прочих полезных ископаемых	90.0	345.9	117.6	84.0	83.9	85.8	127.5
предоставление услуг в области добычи полезных ископаемых	1434.6	7868.3	63.8	102.2	81.7	53.5	98.7
Обрабатывающие производства	20853.4	132934.0	125.9	91.5	98.5	113.7	106.3
из них:							
производство пищевых продуктов	3761.0	23222.6	128.1	90.1	99.3	102.5	107.8
производство напитков	795.4	4530.1	96.9	107.3	98.1	96.8	103.8
производство текстильных изделий	3.1	12.4	9.0	137.3	100.0	111.4	в 2.6 р.
производство одежды	8.4	97.0	153.2	103.5	102.5	118.0	139.6
производство кожи и изделий из кожи	33.1	310.3	114.4	4.9	в 2.2 р.	97.5	108.6

## ТОМСКАЯ ОБЛАСТЬ

	Фактически		Январь-июль 2021 в % к январю-июлю 2020 (в действующих ценах)	Индекс промышленного производства <sup>1)</sup>			Справочно январь - июль 2020 в % к январю - июлю 2019
				июль 2021 в % к		январь - июль 2021 в % к январю-июлю 2020	
	июль	январь - июль		июню 2021	июлю 2020		
обработка древесины и производство изделий из дерева и пробки, кроме мебели, производство изделий из соломки и материалов для плетения	2374.1	13924.9	155.0	86.8	103.5	126.5	87.7
производство бумаги и бумажных изделий	6.7	51.5	80.5	124.7	126.3	102.2	137.9
деятельность полиграфическая и копирование носителей информации	641.4	3858.7	134.2	98.8	133.6	132.2	92.7
производство кокса и нефтепродуктов	2833.7	21184.9	133.8	89.9	116.5	128.7	97.7
производство химических веществ и химических продуктов	2832.4	19608.0	133.7	110.7	104.3	106.8	101.1
производство лекарственных средств и материалов, применяемых в медицинских целях	307.6	1828.3	107.7	80.0	84.1	104.7	96.1
производство резиновых и пластмассовых изделий	867.0	5416.8	158.3	104.5	127.7	144.8	114.6
производство прочей неметаллической минеральной продукции	578.9	3516.3	141.5	115.8	121.9	99.3	90.5
производство металлургическое	... <sup>2)</sup>	... <sup>2)</sup>	87.5	66.9	48.6	83.5	112.8
производство готовых металлических изделий, кроме машин и оборудования	331.2	1616.9	138.2	142.1	101.7	86.8	106.0
производство компьютеров, электронных и оптических изделий	521.4	3640.1	95.9	55.1	129.7	108.9	81.0

## ОСНОВНЫЕ ЭКОНОМИЧЕСКИЕ И СОЦИАЛЬНЫЕ ПОКАЗАТЕЛИ

	Фактически		Январь-июль 2021 в % к январю-июлю 2020 (в действующих ценах)	Индекс промышленного производства <sup>1)</sup>			Справочно январь - июль 2020 в % к январю - июлю 2019
				июль 2021 в % к		январь - июль 2021 в % к январю-июлю 2020	
	июль	январь - июль		июню 2021	июлю 2020		
производство электрического оборудования	3116.8	15937.5	124.7	111.2	104.0	98.9	87.4
производство машин и оборудования, не включенных в другие группировки	415.4	2551.5	93.9	127.4	100.9	123.5	89.0
производство прочих транспортных средств и оборудования	44.7	234.8	125.9	76.1	43.5	98.1	112.8
производство мебели	93.5	615.9	132.9	94.0	82.1	134.0	в 2.5 р.
производство прочих готовых изделий	43.6	383.6	107.4	82.6	97.6	140.5	92.5
ремонт и монтаж машин и оборудования	613.2	4342.9	110.8	72.0	92.6	107.6	115.5
Обеспечение электрической энергией, газом и паром; кондиционирование воздуха	1532.2	22052.8	103.9	92.9	118.6	113.0	92.5
Водоснабжение; водоотведение, организация сбора и утилизации отходов, деятельность по ликвидации загрязнений	796.3	4880.6	102.4	93.2	123.1	96.4	105.5

<sup>1)</sup> Индекс промышленного производства исчисляется по видам деятельности: «Добыча полезных ископаемых», «Обрабатывающие производства», «Обеспечение электрической энергией, газом и паром; кондиционирование воздуха», «Водоснабжение; водоотведение, организация сбора и утилизации отходов, деятельность по ликвидации загрязнений» на основе данных о динамике производства важнейших товаров-представителей (в натуральном или стоимостном выражении). В качестве весов используется структура валовой добавленной стоимости по видам экономической деятельности 2018 года.

<sup>2)</sup> Данные не публикуются в целях обеспечения конфиденциальности первичных статистических данных, полученных от организаций, в соответствии с Федеральным законом от 29.11.07 №282-ФЗ (ст.4,п.5; ст.9,п.1).

**ТОМСКАЯ ОБЛАСТЬ**

	Июль 2021	В % к		Январь - июль 2021	В % к январю- июлю 2020	Справочно январь - июль 2020 в % к январю - июлю 2019
		июню 2021	июлю 2020			
Производство основных про- дуктов сельского хозяйства (в хозяйствах всех категорий; по расчетным данным):						
скот и птица на убой (в жи- вом весе), тыс. тонн	13.1	99.2	98.5	90.3	104.5	101.6
молоко, тыс. тонн	14.0	104.5	99.3	84.8	98.9	103.1
яйца, млн. штук	12.0	102.6	105.3	70.1	102.2	90.6
Объем работ, выполненных собственными силами по виду деятельности «Строитель- ство», млн. рублей	4916.3	81.1	58.2	28446.7	77.8	117.9
Ввод в действие жилых до- мов, м <sup>2</sup> общей площади	27890	126.7	120.0	185838	129.1	88.5 <sup>1)</sup>
в том числе:						
индивидуальное жилищное строительство	22931	104.7	136.1	147477	174.6	101.3 <sup>1)</sup>
Оборот розничной торговли, млн. рублей	15830.2	101.9	99.5	104949.2	98.5	102.9
в том числе:						
пищевые продукты, включая напитки, и табачные изделия	7588.9	101.7	97.3	50350.9	97.1	102.8
непродовольственные товары	8241.3	102.1	101.7	54598.3	99.7	103.0
Оборот общественного пита- ния, млн. рублей	550.3	99.9	117.5	3626.0	88.2	69.9
Объем платных услуг населе- нию, млн. рублей	3856.2	86.4	97.6	31225.9	102.2	87.1
Оборот оптовой торговли, млн. рублей	28159.1	106.3	81.3	151875.6	92.3	101.3
Просроченная задолженность по выплате средств на оплату труда по учитываемому кругу предприятий на конец месяца, тыс. рублей	7407	в 5.0 р.	46.8	x	x	x
в том числе:						

## ОСНОВНЫЕ ЭКОНОМИЧЕСКИЕ И СОЦИАЛЬНЫЕ ПОКАЗАТЕЛИ

	Июль 2021	В % к		Январь - июль 2021	В % к январю- июлю 2020	Справочно январь - июль 2020 в % к январю - июлю 2019
		июню 2021	июлю 2020			
просроченная задолженность из-за несвоевременного получения денежных средств из бюджетов всех уровней	-	-	-	x	x	x
Численность работников, перед которыми имеется задолженность по заработной плате на конец месяца, человек	133	в 2.8 р.	45.2	x	x	x
Стоимость условного (минимального) набора продуктов питания, рублей	5002.93	102.3	111.1	x	116.3 <sup>2)</sup>	x
Стоимость фиксированного набора потребительских товаров и услуг для проведения межрегиональных сопоставлений, рублей	17393.86	102.0	105.8	x	106.1 <sup>2)</sup>	x
Индекс потребительских цен	x	100.8	105.7	104.3 <sup>2)</sup>	104.8	103.4
в том числе:						
продовольственные товары (включая алкогольные напитки)	x	100.4	106.7	105.2 <sup>2)</sup>	105.4	103.7
непродовольственные товары	x	100.8	105.8	103.9 <sup>2)</sup>	105.3	102.0
услуги	x	101.5	104.0	103.8 <sup>2)</sup>	103.2	105.1
Индекс цен производителей промышленных товаров <sup>3)</sup>	x	105.8	143.7	137.2 <sup>2)</sup>	140.9	82.6
Сводный индекс цен на продукцию (затраты, услуги) инвестиционного назначения	x	103.7	119.0	115.0 <sup>2)</sup>	116.6	102.0
Индекс тарифов на грузовые перевозки	x	106.6	55.7	102.3 <sup>2)</sup>	67.6	97.6
Индекс цен производителей сельскохозяйственной продукции	x	100.6	117.1	115.3 <sup>2)</sup>	112.6	104.8

## ТОМСКАЯ ОБЛАСТЬ

	Июль 2021	В % к		Январь - июль 2021	В % к январю- июлю 2020	Справочно январь - июль 2020 в % к январю – июлю 2019
		июню 2021	июлю 2020			
Численность не занятых трудовой деятельностью граждан, состоящих на учете в органах государственной службы занятости (на конец месяца) <sup>4)</sup> , человек	12327	90.6	44.5	x	x	x
Численность официально зарегистрированных безработных (на конец месяца) <sup>4)</sup> , человек	9540	84.1	38.0	x	x	x
Уровень зарегистрированной безработицы (на конец месяца) <sup>4)</sup> , процентов	1.78	x	x	x	x	x

<sup>1)</sup> Без учета жилых домов на участках для ведения садоводства.

<sup>2)</sup> Июль 2021 г. в % к декабрю 2020 г.

<sup>3)</sup> На товары, предназначенные для реализации на внутреннем рынке, по видам деятельности «Добыча полезных ископаемых», «Обрабатывающие производства», «Обеспечение электрической энергией, газом и паром; кондиционирование воздуха», «Водоснабжение; водоотведение, организация сбора и утилизации отходов, деятельность по ликвидации загрязнений».

<sup>4)</sup> По данным Департамента труда и занятости населения Томской области.

### за январь-июнь 2021 года

	Июнь 2021	В % к июню 2020	Январь - июнь 2021	В % к январю- июню 2020	Справочно январь - июнь 2020 в % к январю – июню 2019
Продукция сельского хозяйства - всего, млн. рублей	x	x	14102.5	105.1	98.1
Инвестиции в основной капитал <sup>1)</sup> , млн. рублей	x	x	36295.0	73.8	104.9
в том числе:					
по крупным и средним организа- циям	x	x	28135.6	77.0	111.9
Исполнение консолидированного бюджета на 1.07.2021 г., млн. руб- лей:					
Доходы	x	x	41327.8	108.5	103.9
Расходы	x	x	44360.1	106.1	115.2
Профицит (+), дефицит (-)	x	x	-3032.3	x	x



## ОСНОВНЫЕ ЭКОНОМИЧЕСКИЕ И СОЦИАЛЬНЫЕ ПОКАЗАТЕЛИ

	Июнь 2021	В % к июню 2020	Январь - июнь 2021	В % к январю- июню 2020	Справочно январь - июнь 2020 в % к январю - июню 2019
Финансовое состояние крупных и средних организаций, млн. рублей:					
Сальдированный финансовый результат	x	x	28530.0	в 3.8 р.	19.9
Число убыточных организаций в % к общему числу организаций	x	x	32.0	x	x
Кредиторская задолженность на 1.07.2021 г.	x	x	237268.8	111.9	94.6
из нее просроченная	x	x	13570.5	87.6	124.9
Дебиторская задолженность на 1.07.2021 г.	x	x	255747.5	105.8	104.0
из нее просроченная	x	x	7098.8	91.7	72.7
Денежные доходы (в среднем на душу населения в месяц)					
номинальные, рублей	x	x	29490.9	102.7	101.4
реальные	x	x	x	98.2	98.1
Среднемесячная начисленная заработная плата работников организаций					
номинальная, рублей	56658.2	107.9	50063.7	105.9	105.2
реальная	x	102.5	x	101.2	101.8
Средний размер назначенных пенсий на 1.07.2021 г.					
номинальный, рублей	x	x	17182.1	105.5	105.8
реальный	x	x	x	99.8	102.0
Среднесписочная численность работников организаций (без внешних совместителей), тыс. человек	297.8	98.6	298.6	98.0	98.5
Демографическая ситуация, человек:					
число родившихся	827	99.4	4651	97.6	92.9
число умерших	1142	112.1	7309	118.3	100.5
естественный прирост (убыль (-)) населения	-315	x	-2658	x	x
число прибывших	3240	78.1	12571	100.8	71.4
число выбывших	5333	84.6	15677	100.0	91.2
миграционный прирост (убыль(-)) населения	-2093	x	-3106	x	x

<sup>1)</sup> По полному кругу предприятий с учетом объема инвестиций, ненаблюдаемых прямыми статистическими методами.

## ТОМСКАЯ ОБЛАСТЬ

### ПРОИЗВОДСТВО ТОВАРОВ И УСЛУГ

#### Оборот организаций

Оборот организаций отражает их коммерческую деятельность. В оборот организаций включается стоимость отгруженных товаров собственного производства, выполненных собственными силами работ и услуг, а также выручка от продажи приобретенных на стороне товаров (без налога на добавленную стоимость, акцизов и других аналогичных обязательных платежей).

Оборот организаций по видам экономической деятельности

в действующих ценах

	Июль 2021, млн. рублей	В % к		Январь- июль 2021 в % к январю- июлю 2020
		июлю 2020	июню 2021	
<b>Всего</b>	<b>97463.5</b>	<b>116.6</b>	<b>100.3</b>	<b>112.1</b>
в том числе:				
<b>сельское, лесное хозяйство, охота, рыболовство и рыбоводство</b>	<b>2580.0</b>	<b>130.2</b>	<b>105.8</b>	<b>118.1</b>
из них:				
растениеводство и животноводство, охота и предоставление соответствующих услуг в этих областях	2206.5	133.6	104.6	122.2
лесоводство и лесозаготовки	371.3	113.4	113.8	98.8
<b>добыча полезных ископаемых</b>	<b>19139.8</b>	<b>180.7</b>	<b>98.3</b>	<b>147.5</b>
в том числе:				
добыча нефти и природного газа	17667.5	191.6	98.0	160.9
добыча прочих полезных ископаемых	126.2	в 2.2 р.	100.5	156.4
предоставление услуг в области добычи полезных ископаемых	1346.1	102.3	102.0	63.7
<b>обрабатывающие производства</b>	<b>17615.8</b>	<b>125.6</b>	<b>95.2</b>	<b>125.0</b>
в том числе:				
производство пищевых продуктов	2601.1	130.3	89.5	128.9
производство напитков	804.0	91.3	90.5	95.8
производство текстильных изделий	1.6	37.4	100.0	78.9
производство одежды	7.8	80.0	100.0	101.7
производство кожи, изделий из кожи	33.2	126.8	50.4	113.7
обработка древесины и производство изделий из дерева и пробки, кроме ме- бели, производство изделий из соломки и материалов плетения	2468.8	146.0	104.7	157.0
производство бумаги и бумажных изде- лий	6.4	100.0	100.0	88.1
деятельность полиграфическая и копи- рование носителей информации	656.4	133.9	100.5	133.4
производство кокса и нефтепродуктов	696.8	145.9	67.5	158.5

## ПРОИЗВОДСТВО ТОВАРОВ И УСЛУГ

	Июль 2021, млн. рублей	В % к		Январь- июль 2021 в % к январю- июлю 2020
		июлю 2020	июню 2021	
производство химических веществ и химических продуктов	2861.3	157.4	97.6	132.6
производство лекарственных средств и материалов, применяемых в медицинских целях	308.1	139.1	87.8	107.4
производство резиновых и пластмассовых изделий	900.5	186.9	105.1	156.2
производство прочей неметаллической минеральной продукции	585.6	158.0	85.8	143.2
производство металлургическое	... <sup>1)</sup>	60.8	66.8	85.6
производство готовых металлических изделий, кроме машин и оборудования	219.3	127.2	98.5	133.7
производство компьютеров, электронных и оптических изделий	377.8	83.7	54.6	100.4
производство электрического оборудования	3228.2	135.7	117.8	127.6
производство машин и оборудования, не включенных в другие группировки	525.3	78.2	115.7	86.9
производство прочих транспортных средств и оборудования	... <sup>1)</sup>	139.3	83.2	156.3
производство мебели	96.7	96.8	100.0	100.7
производство прочих готовых изделий	52.2	104.7	90.2	109.9
ремонт и монтаж машин и оборудования	476.3	76.9	103.4	90.9
<b>обеспечение электрической энергией, газом и паром; кондиционирование воздуха</b>	<b>2798.0</b>	<b>104.7</b>	<b>96.3</b>	<b>111.1</b>
в том числе:				
производство, передача и распределение электроэнергии	2364.6	110.2	98.5	112.5
производство и распределение газообразного топлива	15.8	42.5	45.2	113.3
производство, передача и распределение пара и горячей воды; кондиционирование воздуха	417.6	85.3	89.0	107.8
<b>водоснабжение; водоотведение, организация сбора и утилизации отходов, деятельность по ликвидации загрязнений</b>	<b>851.8</b>	<b>133.7</b>	<b>93.4</b>	<b>119.0</b>
в том числе:				
забор, очистка и распределение воды	236.2	104.9	99.6	105.5
сбор и обработка сточных вод	52.6	123.4	101.8	95.1
сбор, обработка и утилизация отходов; обработка вторичного сырья	555.7	152.7	90.2	131.2

## ТОМСКАЯ ОБЛАСТЬ

	Июль 2021, млн. рублей	В % к		Январь- июль 2021 в % к январю- июлю 2020
		июлю 2020	июню 2021	
предоставление услуг в области ликвидации последствий загрязнений и прочих услуг, связанных с удалением отходов	7.3	135.7	100.0	137.8
<b>строительство</b>	<b>3303.9</b>	<b>93.5</b>	<b>91.7</b>	<b>103.2</b>
<b>торговля оптовая и розничная; ремонт автотранспортных средств и мотоциклов</b>	<b>29574.7</b>	<b>106.2</b>	<b>105.7</b>	<b>102.3</b>
в том числе:				
торговля оптовая и розничная автотранспортными средствами и мотоциклами и их ремонт	1750.7	119.8	101.8	130.0
торговля оптовая, кроме оптовой торговли автотранспортными средствами и мотоциклами	17765.8	109.5	109.1	95.0
торговля розничная, кроме торговли автотранспортными средствами и мотоциклами	10058.2	99.1	100.9	110.9
<b>транспортировка и хранение</b>	<b>11643.5</b>	<b>89.7</b>	<b>112.5</b>	<b>88.6</b>
из них:				
деятельность сухопутного и трубопроводного транспорта	9901.8	90.2	115.8	87.6
деятельность водного транспорта	511.9	108.6	103.7	134.5
деятельность воздушного и космического транспорта	42.5	143.7	106.6	171.5
деятельность почтовой связи и курьерская деятельность	132.3	97.3	101.0	103.0
<b>деятельность гостиниц и предприятий общественного питания</b>	<b>532.6</b>	<b>132.2</b>	<b>102.5</b>	<b>115.8</b>
<b>деятельность в области информации и связи</b>	<b>1852.3</b>	<b>106.3</b>	<b>95.7</b>	<b>109.2</b>
<b>деятельность по операциям с недвижимым имуществом</b>	<b>1929.3</b>	<b>74.4</b>	<b>68.7</b>	<b>109.1</b>
<b>деятельность профессиональная, научная и техническая</b>	<b>1936.3</b>	<b>132.5</b>	<b>91.8</b>	<b>99.9</b>
из нее:				
научные исследования и разработки	1014.7	146.3	91.8	118.3
<b>деятельность административная и сопутствующие дополнительные услуги</b>	<b>500.0</b>	<b>88.3</b>	<b>100.3</b>	<b>67.6</b>
<b>государственное управление и обеспечение военной безопасности; социальное обеспечение</b>	<b>81.2</b>	<b>86.7</b>	<b>116.9</b>	<b>104.7</b>
<b>образование</b>	<b>392.9</b>	<b>117.0</b>	<b>80.8</b>	<b>102.5</b>

## ПРОИЗВОДСТВО ТОВАРОВ И УСЛУГ

	Июль 2021, млн. рублей	В % к		Январь- июль 2021 в % к январю- июлю 2020
		июлю 2020	июню 2021	
<b>деятельность в области здравоохранения и социальных услуг</b>	<b>2575.3</b>	<b>128.3</b>	<b>112.7</b>	<b>128.1</b>
из нее:				
деятельность в области здравоохранения	2548.0	128.7	112.8	128.5
<b>деятельность в области культуры, спорта, организации досуга и развлечений</b>	<b>62.8</b>	<b>в 3.0 р.</b>	<b>38.0</b>	<b>120.6</b>
из нее:				
деятельность в области спорта, отдыха и развлечений	46.4	в 4.1 р.	37.1	108.6
<b>предоставление прочих видов услуг</b>	<b>93.3</b>	<b>110.7</b>	<b>100.2</b>	<b>79.7</b>

<sup>1)</sup> Данные не публикуются в целях обеспечения конфиденциальности первичных статистических данных, полученных от организаций, в соответствии с Федеральным законом от 29.11.2007 №282-ФЗ «Об официальном статистическом учете и системе государственной статистики в Российской Федерации» (ст.4,п.5; ст.9,п.1).

### Промышленное производство

**Индекс промышленного производства<sup>1)</sup>** в июле 2021 года по сравнению с соответствующим периодом 2020 года составил 107.8%, в январе-июле 2021 года – 99.4%.

*Динамика промышленного производства<sup>2)</sup>*

	В % к	
	соответствующему периоду предыдущего года	предыдущему периоду
<b>2020</b>		
Январь	100.0	81.0
Февраль	105.2	99.2
Март	98.8	104.4
<b>I квартал</b>	<b>101.3</b>	<b>х</b>
Апрель	100.8	93.3
Май	86.0	87.7
Июнь	91.9	104.1
<b>I полугодие</b>	<b>97.1</b>	<b>х</b>
Июль	79.8	93.5
<b>Январь-июль</b>	<b>94.5</b>	<b>х</b>
Август	80.5	96.6
Сентябрь	83.9	102.6
<b>9 месяцев</b>	<b>91.7</b>	<b>х</b>
Октябрь	81.5	106.4
Ноябрь	81.5	100.7
Декабрь	89.2	124.8
<b>Год</b>	<b>89.7</b>	<b>х</b>

## ТОМСКАЯ ОБЛАСТЬ

	В % к	
	соответствующему периоду предыдущего года	предыдущему периоду
<b>2021</b>		
Январь	97.3	83.0
Февраль	88.2	92.4
Март	95.3	115.0
<b>I квартал</b>	<b>92.2</b>	<b>х</b>
Апрель	99.4	97.1
Май	111.4	98.4
Июнь	104.0	97.2
<b>I полугодие</b>	<b>98.1</b>	<b>х</b>
Июль	107.8	96.9
<b>Январь-июль</b>	<b>99.4</b>	<b>х</b>

<sup>1)</sup> Индекс промышленного производства исчисляется по видам деятельности: "Добыча полезных ископаемых", "Обрабатывающие производства", "Обеспечение электрической энергией, газом и паром; кондиционирование воздуха", "Водоснабжение; водоотведение, организация сбора и утилизации отходов, деятельность по ликвидации загрязнений" в соответствии с Официальной статистической методологией исчисления индекса промышленного производства (приказ Росстата от 16.01.2020 г. № 7) на основе данных о динамике производства важнейших товаров-представителей в физическом измерении, оцененных в ценах базисного 2018 года. В качестве весов используется структура валовой добавленной стоимости по видам экономической деятельности 2018 базисного года.

<sup>2)</sup> Данные за 2020 год и с января по июнь 2021 года уточнены в соответствии с регламентом разработки и публикации данных по производству и отгрузке продукции и динамике промышленного производства (приказ Росстата от 18.08.2020 г. № 470). Пересмотр индексов производства проведен на основании официально предоставленных респондентами данных годовой отчетности за 2020 год и изменений оперативной отчетности о производстве и отгрузке продукции в 2021 году.

### Добыча полезных ископаемых

**Индекс производства по виду деятельности «Добыча полезных ископаемых»** в июле 2021 года по сравнению с соответствующим периодом 2020 года составил 116.1%, в январе-июле 2021 года – 89.0%.

*Динамика производства по виду деятельности «Добыча полезных ископаемых»<sup>1)</sup>*

	В % к	
	соответствующему периоду предыдущего года	предыдущему периоду
<b>2020</b>		
Январь	95.9	98.6
Февраль	101.0	96.2
Март	95.9	105.4
<b>I квартал</b>	<b>97.5</b>	<b>х</b>
Апрель	101.2	96.4
Май	79.4	82.9
Июнь	78.2	95.5
<b>I полугодие</b>	<b>91.9</b>	<b>х</b>
Июль	65.6	86.4
<b>Январь-июль</b>	<b>88.1</b>	<b>х</b>
Август	64.3	96.9
Сентябрь	64.4	97.8

## ПРОИЗВОДСТВО ТОВАРОВ И УСЛУГ

	В % к	
	соответствующему периоду предыдущего года	предыдущему периоду
<b>9 месяцев</b>	<b>82.8</b>	<b>х</b>
Октябрь	62.8	101.9
Ноябрь	67.9	103.1
Декабрь	74.3	112.2
<b>Год</b>	<b>79.2</b>	<b>х</b>
<b>2021</b>		
Январь	83.8	112.8
Февраль	75.9	87.2
Март	80.7	117.1
<b>I квартал</b>	<b>79.1</b>	<b>х</b>
Апрель	82.8	98.8
Май	101.1	101.2
Июнь	98.1	92.7
<b>I полугодие</b>	<b>85.7</b>	<b>х</b>
Июль	116.1	102.2
<b>Январь-июль</b>	<b>89.0</b>	<b>х</b>

<sup>1)</sup> Данные за 2020 год и с января по июнь 2021 года уточнены в соответствии с регламентом разработки и публикации данных по производству и отгрузке продукции и динамике промышленного производства (приказ Росстата от 18.08.2020 г. № 470). Пересмотр индексов производства проведен на основании официально предоставленных респондентами данных годовой отчетности за 2020 год и изменений оперативной отчетности о производстве и отгрузке продукции в 2021 году.

*Объем отгруженных товаров собственного производства, выполненных работ и услуг собственными силами по виду деятельности «Добыча полезных ископаемых»*

	Июль 2021		Январь-июль 2021	
	млн. рублей	в % к июлю 2020	млн. рублей	в % к январю- июлю 2020
<b>Добыча полезных ископаемых</b>	<b>16562.0</b>	<b>185.8</b>	<b>108156.0</b>	<b>150.6</b>
в том числе:				
добыча сырой нефти и природного газа	15037.4	202.3	99941.7	168.8
добыча прочих полезных ископаемых	90.0	123.6	345.9	117.6
предоставление услуг в области добычи полезных ископаемых	1434.6	101.9	7868.3	63.8

*Добыча отдельных видов полезных ископаемых<sup>1)</sup>*

	Июль 2021	В % к		Январь - июль 2021 в % к январю- июлю 2020
		июню 2021	июлю 2020	
<b>Добыча сырой нефти и природного газа</b>				
нефть обезвоженная, обессоленная и стабилизированная, включая газовый конденсат, тыс. т	564.5	100.2	121.1	90.4

## ТОМСКАЯ ОБЛАСТЬ

	Июль 2021	В % к		Январь - июль 2021 в % к январю- июлю 2020
		июню 2021	июлю 2020	
конденсат газовый нестабильный, тыс. т	32.8	111.2	99.1	93.1
газ горючий природный (газ естественный), млн. м <sup>3</sup>	148.0	86.2	105.5	97.1
газ нефтяной попутный (газ горючий природный нефтяных месторождений), млн. м <sup>3</sup>	324.0	130.2	116.6	104.8
<b>Добыча прочих полезных ископаемых</b>				
пески природные, тыс. м <sup>3</sup>	122.5	65.7	48.6	52.6
гранулы, крошка и порошок; галька, гравий, тыс. м <sup>3</sup>	174.6	96.1	130.9	105.4

<sup>1)</sup> Данные приведены с учетом корректировки согласно регламенту разработки и публикации данных по производству и отгрузке продукции и динамике промышленного производства (приказ Росстата от 18.08.2020 г. № 470) на основании официально предоставленных респондентами данных годовой отчетности за 2020 год и изменений оперативной отчетности о производстве и отгрузке продукции в 2021 году.

### Обрабатывающие производства

**Индекс производства** по виду деятельности "Обрабатывающие производства" в июле 2021 года по сравнению с соответствующим периодом 2020 года составил 98.5%, в январе-июле 2021 года – 113.7%.

*Динамика по обрабатывающим производствам<sup>1)</sup>*

	В % к	
	соответствующему периоду предыдущего года	предыдущему периоду
<b>2020</b>		
Январь	108.8	58.3
Февраль	116.5	107.2
Март	103.3	104.2
<b>I квартал</b>	<b>109.4</b>	<b>х</b>
Апрель	101.1	90.4
Май	99.6	101.6
Июнь	115.4	118.7
<b>I полугодие</b>	<b>107.2</b>	<b>х</b>
Июль	102.0	03.0
<b>Январь-июль</b>	<b>106.3</b>	<b>х</b>
Август	108.5	95.5
Сентябрь	116.7	106.0
<b>9 месяцев</b>	<b>107.6</b>	<b>х</b>
Октябрь	106.8	104.2
Ноябрь	99.1	96.7
Декабрь	103.6	137.6
<b>Год</b>	<b>106.4</b>	<b>х</b>



## ПРОИЗВОДСТВО ТОВАРОВ И УСЛУГ

	В % к	
	соответствующему периоду предыдущего года	предыдущему периоду
<b>2021</b>		
Январь	120.0	59.5
Февраль	105.1	101.1
Март	119.3	117.7
<b>I квартал</b>	<b>112.2</b>	<b>x</b>
Апрель	127.6	96.6
Май	125.9	100.4
Июнь	110.8	104.7
<b>I полугодие</b>	<b>116.6</b>	<b>x</b>
Июль	98.5	91.5
<b>Январь-июль</b>	<b>113.7</b>	<b>x</b>

<sup>1)</sup> Данные за 2020 год и с января по июнь 2021 года уточнены в соответствии с регламентом разработки и публикации данных по производству и отгрузке продукции и динамике промышленного производства (приказ Росстата от 18.08.2020 г. № 470). Пересмотр индексов производства проведен на основании официально предоставленных респондентами данных годовой отчетности за 2020 год и изменений оперативной отчетности о производстве и отгрузке продукции в 2021 году.

*Объем отгруженных товаров собственного производства,  
выполненных работ и услуг собственными силами  
по основным видам обрабатывающих производств*

*в действующих ценах*

	Июль 2021		Январь-июль 2021	
	млн. рублей	в % к июлю 2020	млн. рублей	в % к январю- июлю 2020
<b>Обрабатывающие производства</b>	<b>20853.4</b>	<b>132.2</b>	<b>132934.0</b>	<b>125.9</b>
в том числе:				
производство пищевых продуктов	3761.0	143.9	23222.6	128.1
производство напитков	795.4	92.0	4530.1	96.9
производство текстильных изделий	3.1	19.0	12.4	9.0
производство одежды	8.4	87.7	97.0	153.2
производство кожи, изделий из кожи	33.1	128.6	310.3	114.4
обработка древесины и производство изделий из дерева и пробки, кроме мебели, производство изделий из соломки и материалов плетения	2374.1	147.6	13924.9	155.0
производство бумаги и бумажных изделий	6.7	47.1	51.5	80.5
деятельность полиграфическая и копирование носителей информации	641.4	133.6	3858.7	134.2
производство кокса и нефтепродуктов	2833.7	144.2	21184.9	133.8
производство химических веществ и химических продуктов	2832.4	158.1	19608.0	133.7
производство лекарственных средств и материалов, применяемых в медицинских целях	307.6	139.1	1828.3	107.7
производство резиновых и пластмассовых изделий	867.0	178.0	5416.8	158.3
производство прочей неметаллической минеральной продукции	578.9	143.8	3516.3	141.5

## ТОМСКАЯ ОБЛАСТЬ

	Июль 2021		Январь-июль 2021	
	млн. рублей	в % к июлю 2020	млн. рублей	в % к январю-июлю 2020
производство металлургическое	... <sup>1)</sup>	60.1	... <sup>1)</sup>	87.5
производство готовых металлических изделий, кроме машин и оборудования	331.2	121.5	1616.9	138.2
производство компьютеров, электронных и оптических изделий	521.4	128.8	3640.1	95.9
производство электрического оборудования	3116.8	143.5	15937.5	124.7
производство машин и оборудования, не включенных в другие группировки	415.4	77.3	2551.5	93.9
производство прочих транспортных средств и оборудования	44.7	118.9	234.8	125.9
производство мебели	93.5	130.2	615.9	132.9
производство прочих готовых изделий	43.6	50.1	383.6	107.4
ремонт и монтаж машин и оборудования	613.2	96.5	4342.9	110.8

<sup>1)</sup> Данные не публикуются в целях обеспечения конфиденциальности первичных статистических данных, полученных от организаций, в соответствии с Федеральным законом от 29.11.2007 №282-ФЗ «Об официальном статистическом учете и системе государственной статистики в Российской Федерации» (ст.4,п.5; ст.9,п.1).

### Производство отдельных видов продукции обрабатывающих производств<sup>2)</sup>

	Июль 2021	В % к		Январь - июль 2021 в % к январю-июлю 2020
		июню 2021	июлю 2020	
<b>Производство пищевых продуктов</b>				
говядина, кроме субпродуктов, т	51.7	105.5	88.2	119.4
свинина, кроме субпродуктов, т	4477.2	94.9	116.8	121.3
мясо и субпродукты пищевые домашней птицы, т	5283.7	92.3	92.5	97.7
изделия колбасные, включая изделия колбасные для детского питания, т	1498.1	92.7	117.8	127.1
полуфабрикаты мясные, мясосодержащие, охлажденные, замороженные, т	2335.9	69.8	79.5	92.1
рыба переработанная и консервированная, т	305.2	90.4	81.1	78.2
пресервы рыбные, тыс. усл. банок	2.1	60.5	2.7	11.4
плодоовощные консервы, тыс. усл. банок	3038.6	70.9	87.7	97.8
джемы, фруктовые желе, пюре и пасты фруктовые или ореховые, тыс. усл. банок	2099.0	93.4	103.4	104.1
масла растительные и их фракции нерафинированные, т	1915.8	118.3	137.0	96.8
молоко жидкое обработанное, включая молоко для детского питания, т	3161.7	100.1	145.2	93.2
масло сливочное, т	30.3	83.2	138.7	89.1
сыры, т	25.8	85.7	136.4	116.9
творог, т	270.4	88.6	106.7	103.9

## ПРОИЗВОДСТВО ТОВАРОВ И УСЛУГ

	Июль 2021	В % к		Январь - июль 2021 в % к январю- июлю 2020
		июню 2021	июлю 2020	
продукты кисломолочные (кроме творога и продуктов из творога), т	1193.9	102.3	123.0	90.4
мука из зерновых культур, овощных и других растительных культур; смеси из них, т	7294.2	79.5	87.0	82.8
изделия хлебобулочные недлительного хранения, т	1594.9	107.5	110.3	97.5
кондитерские изделия, т	1071.5	104.2	97.8	98.7
изделия макаронные и аналогичные мучные изделия, т	339.3	85.8	89.9	99.1
добавки пищевые комплексные, т	33.5	110.4	125.4	168.3
корма готовые для сельскохозяйственных животных (кроме муки и гранул из люцерны), т	32539.4	100.0	122.6	115.9
<b>Производство напитков</b>				
пиво, кроме отходов пивоварения, тыс. дкл	1593.4	102.7	96.6	98.5
воды минеральные природные питьевые и воды питьевые, расфасованные в емкости, не содержащие добавки сахара или других подслащивающих или вкусо-ароматических веществ, тыс. полулитров	11104.1	101.2	123.6	122.8
напитки безалкогольные прочие, тыс. дкл	501.8	81.7	99.4	94.9
<b>Производство текстильных изделий</b>				
белье постельное, тыс. шт.	3.2	140.9	100.0	93.6
<b>Производство одежды, тыс. шт.</b>				
спецодежда	81.3	90.4	96.6	105.7
изделия трикотажные или вязаные	72.6	85.2	163.5	153.6
<b>Производство обуви</b>				
обувь, тыс. пар	... <sup>1)</sup>	... <sup>1)</sup>	... <sup>1)</sup>	... <sup>1)</sup>
<b>Обработка древесины и производство изделий из дерева и пробки</b>				
лесоматериалы, продольно распиленные или расколотые, разделенные на слои или лущеные, толщиной более 6 мм; шпалы железнодорожные или трамвайные непропитанные, тыс. м <sup>3</sup>	78.9	106.6	117.3	110.9
в том числе:				
пиломатериалы хвойных пород	69.4	109.6	108.2	105.7
пиломатериалы лиственных пород	9.5	88.9	в 3.0 р.	177.9
шпон для фанеры, м <sup>3</sup>	4690.0	95.9	92.8	102.9
<b>Производство кокса и отдельных видов нефтепродуктов</b>				
нефть, поступившая на переработку (первичная переработка нефти), тыс. т	66.0	93.6	61.5	86.0
бензин прямогонный	... <sup>1)</sup>	... <sup>1)</sup>	... <sup>1)</sup>	... <sup>1)</sup>
бензин автомобильный	... <sup>1)</sup>	... <sup>1)</sup>	... <sup>1)</sup>	... <sup>1)</sup>
мазут топочный	16.2	87.6	52.6	78.6
топливо дизельное	... <sup>1)</sup>	... <sup>1)</sup>	... <sup>1)</sup>	... <sup>1)</sup>
<b>Производство химических веществ и химических продуктов</b>				

## ТОМСКАЯ ОБЛАСТЬ

	Июль 2021	В % к		Январь - июль 2021 в % к январю- июлю 2020
		июню 2021	июлю 2020	
пластмассы в первичных формах, т	43099.7	125.2	103.5	102.4
средства для ухода за кожей, макияжа или защитные средства для кожи (включая солнцезащитные для загара), не включенные в другие группировки, тыс.шт.	130.2	99.1	132.2	118.8
<b>Производство резиновых и пластмассовых изделий</b>				
плиты, листы, пленка и полосы (ленты) полимерные, неармированные или не комбинированные с другими материалами, т	... <sup>1)</sup>	... <sup>1)</sup>	... <sup>1)</sup>	... <sup>1)</sup>
бутыли, бутылки, флаконы и аналогичные изделия из пластмасс, тыс. шт.	3545.0	76.3	144.3	121.3
изделия упаковочные пластмассовые прочие, тыс. шт.	15004.9	107.5	в 4.6 р.	в 6.4 р.
блоки оконные пластмассовые, м <sup>2</sup>	6461.5	99.9	в 18.0 р.	в 12.0 р.
<b>Производство прочей неметаллической минеральной продукции</b>				
блоки и прочие изделия сборные строительные для зданий и сооружений из цемента, бетона, или искусственного камня, тыс. м <sup>3</sup>	26.3	98.1	99.7	114.4
плиты, панели и настилы перекрытий и покрытий железобетонные, тыс.м <sup>3</sup>	14.7	90.6	91.7	124.8
бетон готовый для заливки (товарный бетон), тыс. м <sup>3</sup>	7.9	126.4	87.8	52.4
<b>Производство готовых металлических изделий, кроме машин и оборудования</b>				
конструкции и детали конструкций из черных металлов, тыс.т	0.1	98.4	65.4	71.5
двери, окна и их рамы и пороги для дверей из металлов, т	64.4	в 3.4 р.	в 2.3 р.	112.1
<b>Производство компьютеров, электронных и оптических изделий</b>				
компьютеры и периферийное оборудование, тыс. руб.	37030.3	179.0	109.9	110.9
приборы для контроля прочих физических величин, тыс. руб.	106774.2	113.1	119.9	112.7
инструменты и приборы прочие для измерения, контроля и испытаний, тыс. руб.	73433.9	63.2	66.9	94.5
<b>Производство электрического оборудования</b>				
электродвигатели переменного тока многофазные мощностью от 750 Вт до 75 кВт, шт.	143.0	102.9	72.6	112.3
кабели силовые для стационарной прокладки на напряжение до 1 кВ, км	4081.3	130.4	74.2	81.4
кабели силовые для нестационарной прокладки на напряжение до 1 кВ, км	... <sup>1)</sup>	... <sup>1)</sup>	... <sup>1)</sup>	... <sup>1)</sup>

## ПРОИЗВОДСТВО ТОВАРОВ И УСЛУГ

	Июль 2021	В % к		Январь - июль 2021 в % к январю- июлю 2020
		июню 2021	июлю 2020	
светильники и осветительные устройства, шт.	13140	175.7	113.4	120.1
машины электрические и аппаратура специализированные, тыс. руб.	219618.3	136.1	109.4	84.8
<b>Производство мебели, шт.</b>				
столы письменные деревянные для офисов, административных помещений	289	в 2.7 р.	45.2	67.3
мебель для сидения, преимущественно с деревянным каркасом	219	104.3	100.9	87.0
столы кухонные, для столовой и гостиной	1845	65.8	49.4	124.2
шкафы кухонные, для спальни, столовой и гостиной	31757	97.4	83.7	137.1
мебель деревянная для спальни	3300	94.9	100.4	142.7

<sup>1)</sup> Данные не публикуются в целях обеспечения конфиденциальности первичных статистических данных, полученных от организаций, в соответствии с Федеральным законом от 29.11.2007 №282-ФЗ «Об официальном статистическом учете и системе государственной статистики в Российской Федерации» (ст.4,п.5; ст.9,п.1).

<sup>2)</sup> Данные приведены с учетом корректировки согласно регламенту разработки и публикации данных по производству и отгрузке продукции и динамике промышленного производства (приказ Росстата от 18.08.2020 г. № 470) на основании официально предоставленных респондентами данных годовой отчетности за 2020 год и изменений оперативной отчетности о производстве и отгрузке продукции в 2021 году.

### Обеспечение электрической энергией, газом и паром; кондиционирование воздуха

**Индекс производства** по виду деятельности «Обеспечение электрической энергией, газом и паром; кондиционирование воздуха» в июле 2021 года по сравнению с соответствующим периодом 2020 года составил 118.6%, в январе-июле 2021 года – 113.0%.

*Динамика производства по виду деятельности «Обеспечение электрической энергией, газом и паром; кондиционирование воздуха»<sup>1)</sup>*

	В % к	
	соответствующему периоду предыдущего года	предыдущему периоду
<b>2020</b>		
Январь	95.0	100.9
Февраль	91.1	88.5
Март	105.0	97.6
<b>I квартал</b>	<b>96.5</b>	<b>х</b>
Апрель	95.0	78.0
Май	68.4	49.4
Июнь	93.3	80.8
<b>I полугодие</b>	<b>92.9</b>	<b>х</b>
Июль	84.8	85.5
<b>Январь-июль</b>	<b>92.5</b>	<b>х</b>
Август	83.0	103.6

## ТОМСКАЯ ОБЛАСТЬ

	В % к	
	соответствующему периоду предыдущего года	предыдущему периоду
Сентябрь	88.7	135.5
<b>9 месяцев</b>	<b>91.7</b>	<b>х</b>
Октябрь	104.9	196.6
Ноябрь	93.7	132.0
Декабрь	105.0	124.2
<b>Год</b>	<b>94.7</b>	<b>х</b>
<b>2021</b>		
Январь	112.3	108.0
Февраль	108.8	85.0
Март	103.3	92.2
<b>I квартал</b>	<b>108.9</b>	<b>х</b>
Апрель	116.2	87.2
Май	138.9	59.0
Июнь	109.2	64.0
<b>I полугодие</b>	<b>112.6</b>	<b>х</b>
Июль	118.6	92.9
<b>Январь-июль</b>	<b>113.0</b>	<b>х</b>

<sup>1)</sup> Данные за 2020 год и с января по июнь 2021 года уточнены в соответствии с регламентом разработки и публикации данных по производству и отгрузке продукции и динамике промышленного производства (приказ Росстата от 18.08.2020 г. № 470). Пересмотр индексов производства проведен на основании официально предоставленных респондентами данных годовой отчетности за 2020 год и изменений оперативной отчетности о производстве и отгрузке продукции в 2021 году.

*Объем отгруженных товаров собственного производства, выполненных работ и услуг собственными силами по виду деятельности «Обеспечение электрической энергией, газом и паром; кондиционирование воздуха»*

*в действующих ценах*

	Июлю 2021		Январь-июль 2021	
	млн. рублей	в % к июлю 2020	млн. рублей	в % к январю-июлю 2020
<b>Обеспечение электрической энергией, газом и паром; кондиционирование воздуха</b>	<b>1532.2</b>	<b>101.9</b>	<b>22052.8</b>	<b>103.9</b>
в том числе:				
производство, передача и распределение электроэнергии	1138.7	102.8	10255.1	93.9
производство и распределение газообразного топлива	12.6	46.8	391.0	118.7
производство, передача и распределение пара и горячей воды; кондиционирование воздуха	380.9	102.9	11406.7	114.5

## ПРОИЗВОДСТВО ТОВАРОВ И УСЛУГ

### Производство электро- и теплоэнергии<sup>1)</sup>

	Июль 2021	В % к		Январь- июль 2021 в % к январю- июлю 2020
		июню 2021	июлю 2020	
Электроэнергия, млн. кВт. Ч	162.6	95.3	133.7	109.7
Пар и горячая вода, тыс. Гкал	277.3	92.5	104.8	117.8
из нее энергия тепловая отпущенная котельными	111.6	94.5	101.5	109.8

<sup>1)</sup> Данные приведены с учетом корректировки согласно регламенту разработки и публикации данных по производству и отгрузке продукции и динамике промышленного производства (приказ Росстата от 18.08.2020 г. № 470) на основании официально предоставленных респондентами данных годовой отчетности за 2020 год и изменений оперативной отчетности о производстве и отгрузке продукции в 2021 году.

### Водоснабжение; водоотведение, организация сбора и утилизации отходов, деятельность по ликвидации загрязнений

**Индекс производства** по виду деятельности "Водоснабжение; водоотведение, организация сбора и утилизации отходов, деятельность по ликвидации загрязнений" в июле 2021 года по сравнению с соответствующим периодом 2020 года составил 123.1%, в январе-июле 2021 года – 96.4%.

*Динамика производства по виду деятельности «Водоснабжение; водоотведение, организация сбора и утилизации отходов, деятельность по ликвидации загрязнений»<sup>1)</sup>*

	В % к	
	соответствующему периоду предыдущего года	предыдущему периоду
<b>2020</b>		
Январь	144.0	93.0
Февраль	124.3	103.6
Март	95.0	95.1
<b>I квартал</b>	<b>117.8</b>	<b>x</b>
Апрель	99.2	103.0
Май	106.7	113.0
Июнь	111.3	102.9
<b>I полугодие</b>	<b>111.0</b>	<b>x</b>
Июль	78.8	79.8
<b>Январь-июль</b>	<b>105.5</b>	<b>x</b>
Август	82.5	112.9
Сентябрь	94.3	103.4
<b>9 месяцев</b>	<b>100.9</b>	<b>x</b>
Октябрь	125.5	138.9
Ноябрь	89.4	65.5
Декабрь	96.5	123.1
<b>Год</b>	<b>101.8</b>	<b>x</b>
<b>2021</b>		
Январь	86.4	69.1
Февраль	89.9	107.7

## ТОМСКАЯ ОБЛАСТЬ

	В % к	
	соответствующему периоду предыдущего года	предыдущему периоду
Март	91.0	96.2
<b>I квартал</b>	<b>89.2</b>	<b>х</b>
Апрель	93.8	106.1
Май	88.6	106.9
Июнь	104.0	120.7
<b>I полугодие</b>	<b>92.7</b>	<b>х</b>
Июль	123.1	93.2
<b>Январь-июль</b>	<b>96.4</b>	<b>х</b>

<sup>1)</sup> Данные за 2020 год и с января по июнь 2021 года уточнены в соответствии с регламентом разработки и публикации данных по производству и отгрузке продукции и динамике промышленного производства (приказ Росстата от 18.08.2020 г. № 470). Пересмотр индексов производства проведен на основании официально предоставленных респондентами данных годовой отчетности за 2020 год и изменений оперативной отчетности о производстве и отгрузке продукции в 2021 году.

*Объем отгруженных товаров собственного производства, выполненных работ и услуг собственными силами по виду деятельности «Водоснабжение; водоотведение, организация сбора и утилизации отходов, деятельность по ликвидации загрязнений»*

*в действующих ценах*

	Июль 2021		Январь-июль 2021	
	млн. рублей	в % к июлю 2020	млн. рублей	в % к январю-июлю 2020
<b>Водоснабжение; водоотведение, организация сбора и утилизации отходов, деятельность по ликвидации загрязнений</b>	<b>796.3</b>	<b>127.5</b>	<b>4880.6</b>	<b>102.4</b>
в том числе:				
забор, очистка и распределение воды	179.1	103.0	1329.4	100.5
сбор и обработка сточных вод	159.8	111.0	1120.7	102.4
сбор, обработка и утилизация отходов; обработка вторичного сырья	449.7	149.4	2387.9	103.3
предоставление услуг в области ликвидации последствий загрязнений и прочих услуг, связанных с удалением отходов	7.7	133.5	42.6	109.7

## Сельское и лесное хозяйство

### Сельское хозяйство

**Производство продукции сельского хозяйства.** Объем производства сельскохозяйственной продукции в хозяйствах всех категорий (сельскохозяйственные организации, крестьянские (фермерские) хозяйства и индивидуальные предприниматели, хозяйства населения) в январе-июне 2021 года в действующих ценах, по предварительной оценке, составил 14102.5 млн. руб. и в сопоставимой оценке увеличился в сравнении с тем же периодом 2020 года на 5.1%.



## ПРОИЗВОДСТВО ТОВАРОВ И УСЛУГ

### Динамика объема продукции сельского хозяйства

	В % к соответствующему периоду предыдущего года
<b>2020</b>	
Январь – март	102.4
Январь – июнь	98.1
Январь – сентябрь	103.5
Январь – декабрь	102.9 <sup>1)</sup>
<b>2021</b>	
Январь – март	102.1
Январь – июнь	105.1

<sup>1)</sup> Предварительные данные.

**Животноводство.** На 1 августа 2021 года поголовье крупного рогатого скота в хозяйствах всех категорий составило, по расчетным данным, 78.3 тысячи голов (на 4.0% меньше, чем по состоянию на 1 августа 2020 года), в том числе поголовье коров – 32.1 тысячи голов (на 2.7% меньше). Поголовье свиней увеличилось на 5.6% и составило 275.1 тысячи голов, поголовье овец и коз уменьшилось на 6.5% до 23.0 тысячи голов.

#### Поголовье скота и птицы в хозяйствах всех категорий

	На 1.08.2021, тыс. голов	1.08.2021 в % к 1.08.2020
Крупный рогатый скот	78.3	96.0
в том числе коровы	32.1	97.3
Свиньи	275.1	105.6
Овцы и козы	23.0	93.5
Птица	4716.6	99.8

В структуре поголовья скота на хозяйства населения приходилось 40.5% поголовья крупного рогатого скота, 9.6% – поголовья свиней, 80.4% – поголовья овец и коз (на начало августа 2020 года – соответственно 40.9%, 10.4%, 81.7%).

В сельскохозяйственных организациях на 1 августа 2021 года по сравнению с соответствующей датой 2020 года поголовье крупного рогатого скота уменьшилось на 3.1%, поголовье коров – на 6.3%, поголовье свиней увеличилось на 6.8%.

#### Производство основных видов продукции животноводства по категориям хозяйств (по расчетам)

	Январь-июль 2021, тыс. тонн	Январь-июль 2021 в % к январю-июлю 2020	Удельный вес в общем объеме, %	
			январь-июль 2021	январь-июль 2020
Скот и птица на убой (в живом весе) – всего	90.3	104.5	100.0	100.0
Сельхозорганизации	81.5	105.2	90.3	89.7
Личные подсобные хозяйства населения	7.8	98.7	8.6	9.1
Фермерские хозяйства	1.0	100.0	1.1	1.2
Молоко – всего	84.8	98.9	100.0	100.0
Сельхозорганизации	54.4	99.3	64.2	63.9
Личные подсобные хозяйства населения	22.6	97.0	26.7	27.2

## ТОМСКАЯ ОБЛАСТЬ

	Январь-июль 2021, тыс. тонн	Январь-июль 2021 в % к январю-июлю 2020	Удельный вес в общем объеме, %	
			январь-июль 2021	январь-июль 2020
Фермерские хозяйства	7.8	102.6	9.2	8.9
Яйца – всего, млн. штук	70.1	102.2	100.0	100.0
Сельхозорганизации	... <sup>1)</sup>	100.2	... <sup>1)</sup>	... <sup>1)</sup>
Личные подсобные хозяйства населения	14.3	107.5	20.4	19.4
Фермерские хозяйства	... <sup>2)</sup>	121.1	... <sup>2)</sup>	... <sup>2)</sup>

<sup>1)</sup> Данные не публикуются в целях обеспечения конфиденциальности первичных статистических данных, полученных от организаций, в соответствии с Федеральным законом от 29.11.07 № 282-ФЗ (ст.4, п.5; ст.9, п.1).

<sup>2)</sup> Данные не публикуются в целях обеспечения конфиденциальности в соответствии со ст. 5 Закона РФ «О Государственной тайне» от 21.07.1993 № 5485-1.

### Объем производства основных продуктов животноводства в хозяйствах всех категорий в январе - июле

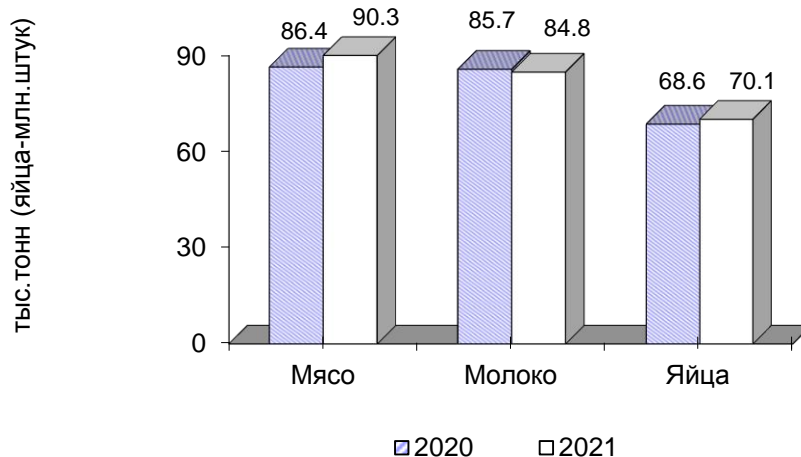

На долю хозяйств населения приходилось 8.6% производства мяса, 26.7% - молока, 20.4% - яиц.

В сельскохозяйственных организациях в январе-июле 2021 года производство мяса скота и птицы на убой (в живом весе) к уровню аналогичного периода прошлого года увеличилось на 5.2%, (в январе-июле 2020 к январю-июлю 2019 года увеличилось на 2.1%). Производство молока сократилось на 0.7% (в январе-июле 2020 года по сравнению с тем же периодом 2019 года увеличилось на 8.9%). Производство яиц увеличилось на 0.2% (в январе-июле 2020 года к январю-июлю 2019 года сократилось на 10.0%).

Надой молока на 1 корову в сельскохозяйственных организациях, не относящихся к субъектам малого предпринимательства, в январе-июле 2021 года составил 4583 килограмм, что выше прошлогоднего уровня на 1.8% (на 82 кг).

## ПРОИЗВОДСТВО ТОВАРОВ И УСЛУГ

### Производство основных видов скота и птицы на убой (в живом весе) сельскохозяйственными организациями

	Июль 2021			Январь-июль 2021 в % к январю-июлю 2020	Справочно январь-июль 2020 в % к январю-июлю 2019
	тыс. тонн	в % к июлю 2020	доля производства отдельных видов скота и птицы в общем объеме производства скота и птицы на убой, %		
Скот и птица на убой (в живом весе)	11.5	98.3	100.0	105.2	102.1
из него:					
крупный рогатый скот	0.4	133.3	3.5	120.0	87.0
свиньи	4.8	104.4	41.7	114.3	105.1
птица	... <sup>1)</sup>	92.7	... <sup>1)</sup>	98.7	101.3

<sup>1)</sup> Данные не публикуются в целях обеспечения конфиденциальности первичных статистических данных, полученных от организаций, в соответствии с Федеральным законом от 29.11.07 № 282-ФЗ (ст.4, п.5; ст.9, п.1).

В сельскохозяйственных организациях, не относящихся к субъектам малого предпринимательства, в январе-июле 2021 года отмечается увеличение объема производства мяса скота и птицы на убой (в живом весе) на 4.5%, яиц – на 0.3%. Производство молока сократилось на 1.9%.

**Реализация продукции.** Сельскохозяйственные организации, не относящиеся к субъектам малого предпринимательства, в январе-июле 2021 года по сравнению с соответствующим периодом предыдущего года, увеличили объемы реализации практически всех основных видов сельскохозяйственной продукции, за исключением зерновых и зернобобовых культур, льноволокна и картофеля.

### Объем реализации основных сельскохозяйственных продуктов сельскохозяйственными организациями в январе – июле 2021 года

	Тыс. тонн	В % к январю-июлю 2020	Справочно январь-июль 2020 в % к январю-июлю 2019
Зерновые и зернобобовые культуры	55.5	94.2	121.2
Семена масличных культур	7.4	189.1	69.3
Льноволокно	... <sup>1)</sup>	36.4	128.4
Картофель	28.6	2.9	в 18.8 р
Овощи	... <sup>1)</sup>	107.8	123.9
Скот и птица (в живом весе)	78.1	102.8	103.1
Молоко	40.6	103.6	112.4
Яйца, млн. штук	... <sup>1)</sup>	100.9	91.0

<sup>1)</sup> Данные не публикуются в целях обеспечения конфиденциальности первичных статистических данных, полученных от организаций, в соответствии с Федеральным законом от 29.11.07 № 282-ФЗ (ст.4, п.5; ст.9, п.1).

## ТОМСКАЯ ОБЛАСТЬ

### Лесозаготовки

Производство отдельных видов продукции по виду деятельности «Лесозаготовки»<sup>1)</sup>

	Июль 2021, тыс. плотных м <sup>3</sup>	В % к		Январь- июль 2021 в % к январю- июлю 2020
		июню 2021	июлю 2020	
Лесоматериалы необработанные	139.6	152.5	103.7	92.7
Лесоматериалы хвойных пород	36.1	94.2	81.0	81.2
Лесоматериалы лиственных пород, за исключением тропических пород	100.1	192.9	115.5	99.7
Древесина топливная	3.5	в 2.6 р.	100.0	104.3

<sup>1)</sup> Данные приведены с учетом корректировки согласно регламенту разработки и публикации данных по производству и отгрузке продукции и динамике промышленного производства (приказ Росстата от 18.08.2020 г. № 470) на основании официально предоставленных респондентами данных годовой отчетности за 2020 год и изменений оперативной отчетности о производстве и отгрузке продукции в 2021 году.

### Строительство

**Строительная деятельность.** В январе-июле 2021 года объем работ, выполненных по виду деятельности «Строительство», составил 28446.7 млн. рублей, или 77.8% к соответствующему периоду предыдущего года.

*Динамика объема работ, выполненных по виду деятельности «Строительство»*

	Млн. рублей	В % к	
		соответствующему периоду предыдущего года	к предыдущему периоду
		<b>2020</b>	
Январь	2969.9	120.4	42.1
Февраль	3519.4	119.0	118.7
Март	5410.2	121.8	152.3
<b>I квартал</b>	<b>11899.5</b>	<b>120.6</b>	<b>х</b>
Апрель	4666.0	127.3	86.1
Май	3849.4	99.7	81.9
Июнь	4671.3	104.8	120.9
<b>II квартал</b>	<b>13186.7</b>	<b>110.1</b>	<b>109.4</b>
<b>I полугодие</b>	<b>25086.2</b>	<b>114.9</b>	<b>х</b>
Июль	6963.6	130.4	149.1
<b>Январь-июль</b>	<b>32049.7</b>	<b>117.9</b>	<b>х</b>
Август	7884.0	151.8	111.7
Сентябрь	6593.9	117.6	83.0
<b>III квартал</b>	<b>21441.5</b>	<b>132.8</b>	<b>159.9</b>
<b>9 месяцев</b>	<b>46527.7</b>	<b>122.4</b>	<b>х</b>
Октябрь	5525.4	101.7	83.0
Ноябрь	6955.5	119.3	125.0

## ПРОИЗВОДСТВО ТОВАРОВ И УСЛУГ

	Млн. рублей	В % к	
		соответствующему периоду предыдущего года	к предыдущему периоду
Декабрь	7872.6	104.9	112.9
<b>IV квартал</b>	<b>20353.5</b>	<b>108.5</b>	<b>92.5</b>
<b>Год</b>	<b>66881.1</b>	<b>117.9</b>	<b>х</b>
		<b>2021<sup>1)</sup></b>	
Январь	2216.4	69.0	27.6
Февраль	3425.3	88.1	155.6
Март	3214.4	52.9	91.0
<b>I квартал</b>	<b>8819.4</b>	<b>67.1</b>	<b>х</b>
Апрель	5030.9	94.8	138.8
Май	3474.2	78.6	71.2
Июнь	5795.1	107.3	151.1
<b>II квартал</b>	<b>14385.3</b>	<b>95.1</b>	<b>148.7</b>
<b>I полугодие</b>	<b>23549.3</b>	<b>83.1</b>	<b>х</b>
Июль	4916.3	58.2	81.1
<b>Январь-июль</b>	<b>28446.7</b>	<b>77.8</b>	<b>х</b>

<sup>1)</sup> Данные по месяцам являются предварительными (первая оценка) и будут скорректированы согласно Регламенту оценки корректировок и публикации данных статистического наблюдения за строительством и инвестициями в основной капитал, утвержденному приказом Росстата от 26.09.2016 г. №544 при формировании итогов за 2021 год.

*Динамика общего объема заключенных договоров строительного подряда и прочих заказов (контрактов) (по организациям, не относящимся к субъектам малого предпринимательства, средняя численность работников которых превышает 15 человек; на конец месяца)*

	Объем заключенных договоров строительного подряда и прочих заказов (контрактов), млн. рублей	Обеспеченность строительных организаций договорами и прочими заказами (контрактами), месяцев
<b>2020</b>		
Январь	3343.6	4.0
Февраль	3138.8	3.2
Март	3048.6	2.7
Апрель	2929.9	2.4
Май	2783.3	2.6
Июнь	2613.2	2.0
Июль	2205.1	1.1
Август	1792.7	0.8
Сентябрь	2090.7	1.2
Октябрь	1241.5	0.8
Ноябрь	2161.5	1.4
Декабрь	1884.1	1.2
<b>2021</b>		
Январь	2199.0	3.6
Февраль	2117.0	2.2
Март	2061.5	2.3
Апрель	1894.2	1.4
Май	1609.7	1.7
Июнь	1261.8	0.8
Июль	1084.2	0.8

## ТОМСКАЯ ОБЛАСТЬ

### Динамика ввода в действие жилых домов

	Введено, общей площади жилых помещений, м <sup>2</sup>		В % к соответствующему периоду предыдущего года	
	всего	в том числе населением за счет собственных и заемных средств	всего	в том числе населением за счет собственных и заемных средств
<b>2020</b>				
январь				
с учетом жилых домов на участках для ведения садоводства	7790	6716		
без учета жилых домов на участках для ведения садоводства	7790	6716	73.9	63.7
февраль				
с учетом жилых домов на участках для ведения садоводства	15149	15149		
без учета жилых домов на участках для ведения садоводства	12690	12690	129.5	129.5
март				
с учетом жилых домов на участках для ведения садоводства	27703	14051		
без учета жилых домов на участках для ведения садоводства	27077	13425	134.5	111.3
<b>I квартал</b>				
с учетом жилых домов на участках для ведения садоводства	50642	35916		
без учета жилых домов на участках для ведения садоводства	47557	32831	117.5	101.3
апрель				
с учетом жилых домов на участках для ведения садоводства	33684	8130		
без учета жилых домов на участках для ведения садоводства	32795	7241	105.4	94.5
май <sup>3)</sup>				
с учетом жилых домов на участках для ведения садоводства	9817	9530		
без учета жилых домов на участках для ведения садоводства	9539	8644	88.2	79.9
июнь				
с учетом жилых домов на участках для ведения садоводства	26518	14053		
без учета жилых домов на участках для ведения садоводства	25695	13230	196.0	111.2
<b>II квартал<sup>3)</sup></b>				
с учетом жилых домов на участках для ведения садоводства	70019	31713		

## ПРОИЗВОДСТВО ТОВАРОВ И УСЛУГ

	Введено, общей площади жилых помещений, м <sup>2</sup>		В % к соответствующему периоду предыдущего года	
	всего	в том числе населением за счет собственных и заемных средств	всего	в том числе населением за счет собственных и заемных средств
без учета жилых домов на участках для ведения садоводства	68029	29115	123.6	95.8
<b>I полугодие<sup>3)</sup></b>				
с учетом жилых домов на участках для ведения садоводства	120661	67629		
без учета жилых домов на участках для ведения садоводства	115586	61946	121.0	98.7
<b>июль</b>				
с учетом жилых домов на участках для ведения садоводства	23236	16854		
без учета жилых домов на участках для ведения садоводства	21592	15210	36.3	113.9
<b>август<sup>1)</sup></b>				
с учетом жилых домов на участках для ведения садоводства	54568	18210	200.9	139.1
без учета жилых домов на участках для ведения садоводства	50591	14233	188.4	111.3
<b>сентябрь</b>				
с учетом жилых домов на участках для ведения садоводства	44849	43767	130.8	в 2.7 р.
без учета жилых домов на участках для ведения садоводства	30824	29742	90.8	190.8
<b>III квартал</b>				
с учетом жилых домов на участках для ведения садоводства	122653	78831	101.4	185.9
без учета жилых домов на участках для ведения садоводства	103007	59185	85.6	141.8
<b>9 месяцев<sup>3)</sup></b>				
с учетом жилых домов на участках для ведения садоводства	243314	146460	112.1	139.2
без учета жилых домов на участках для ведения садоводства	218593	121131	101.3	115.9
<b>октябрь</b>				
с учетом жилых домов на участках для ведения садоводства	66870	38759	в 2.0 р.	158.9
без учета жилых домов на участках для ведения садоводства	54560	26449	164.4	109.1
<b>ноябрь</b>				
с учетом жилых домов на участках для ведения садоводства	63073	37839	107.4	114.9

## ТОМСКАЯ ОБЛАСТЬ

	Введено, общей площади жилых помещений, м <sup>2</sup>		В % к соответствующему периоду предыдущего года	
	всего	в том числе населением за счет собственных и заемных средств	всего	в том числе населением за счет собственных и заемных средств
без учета жилых домов на участках для ведения садоводства	51764	26530	90.3	84.0
декабрь <sup>3)</sup>				
с учетом жилых домов на участках для ведения садоводства	78250	34920	60.2	174.9
без учета жилых домов на участках для ведения садоводства	70259	27195	54.1	138.4
<b>IV квартал<sup>3)</sup></b>				
с учетом жилых домов на участках для ведения садоводства	208193	111518	93.7	144.2
без учета жилых домов на участках для ведения садоводства	176583	80174	80.2	106.2
<b>год</b>				
с учетом жилых домов на участках для ведения садоводства	451507	257978	102.9	141.4
без учета жилых домов на участках для ведения садоводства	394834	201305	90.5	111.9
<b>2021<sup>2)</sup></b>				
январь	11891	11891	152.6	177.1
февраль	19913	19913	131.4	131.4
март	38190	27509	137.9	195.8
<b>I квартал</b>	<b>69994</b>	<b>59313</b>	<b>138.2</b>	<b>165.1</b>
апрель	47140	24532	139.9	301.7
май	18797	18797	191.5	197.2
июнь	22017	21904	83.0	155.9
<b>II квартал</b>	<b>87954</b>	<b>65233</b>	<b>125.6</b>	<b>205.7</b>
<b>I полугодие</b>	<b>157948</b>	<b>124546</b>	<b>130.9</b>	<b>184.2</b>
июль	27890	22931	120.0	136.1
<b>январь-июль</b>	<b>185838</b>	<b>147477</b>	<b>129.1</b>	<b>174.6</b>

<sup>1)</sup> В полном объеме начали действовать нормы Федерального закона от 29.07.2017 № 217-ФЗ "О ведении гражданами садоводства и огородничества для собственных нужд и о внесении изменений в отдельные законодательные акты Российской Федерации".

<sup>2)</sup> С учетом жилых домов на участках для ведения садоводства.

<sup>3)</sup> Данные изменены за счет уточнения респондентом ранее представленной информации.



## ПРОИЗВОДСТВО ТОВАРОВ И УСЛУГ

### Ввод в действие жилых домов по муниципальным образованиям на 1000 человек населения за январь- июль 2021 года

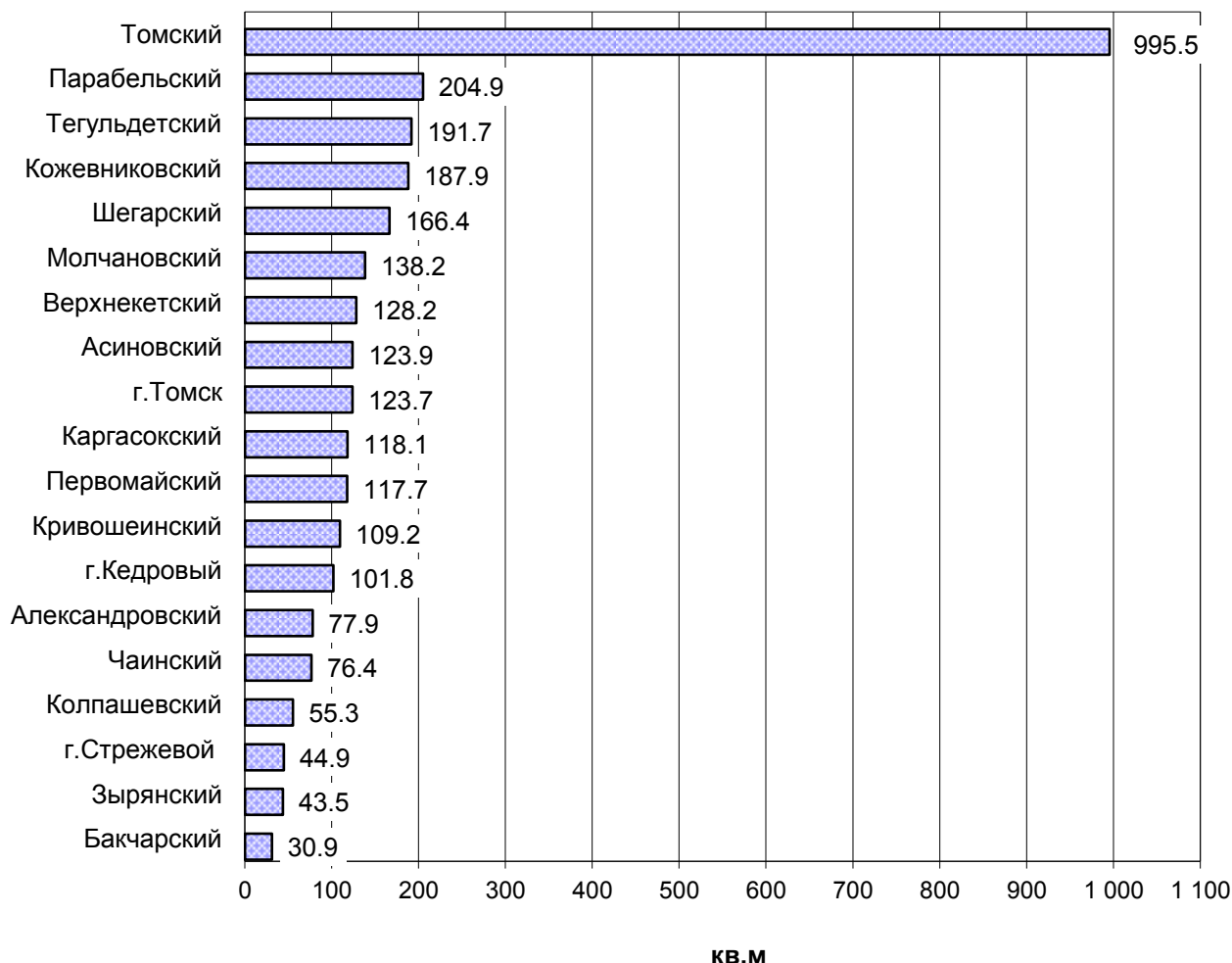

### Строительство жилых домов по муниципальным образованиям в январе-июле 2021 года

	<i>Введено м<sup>2</sup> общей площади жилых помещений</i>	<i>В % к соответствующему периоду предыдущего года</i>
<b>Всего по области</b>	<b>185 838</b>	<b>129.1</b>
в том числе по муниципальным образованиям:		
Александровский	602	57.2
Асиновский	4 139	в 2.1 р.
Бакчарский	360	151.9
Верхнекетский	2 015	в 2.2 р.
Зырянский	486	60.6
Каргасокский	2 214	89.7
Кожевниковский	3 811	96.8
Колпашевский	2 071	63.2
Кривошеинский	1 285	128.9
Молчановский	1 673	111.5
Парабельский	2 475	109.1

## ТОМСКАЯ ОБЛАСТЬ

	Введено м <sup>2</sup> общей площади жилых помещений	В % к соответствующему периоду предыдущего года
Первомайский	1 928	в 2.1 р.
Тегульдетский	1 150	184.6
Томский	79 967	113.5
Чаинский	875	в 46.0 р.
Шегарский	3 155	94.1
г. Кедровый	305	в 12.2 р.
г. Стрежевой	1 812	132.4
г. Томск	73 439	162.0

## Транспорт

Динамика перевозки пассажиров и пассажирооборот автобусов по маршрутам регулярных перевозок

	Перевезено пассажиров			Пассажирооборот		
	тыс. человек	в % к		млн. пасс.-км	в % к	
		соответствующему периоду предыдущего года	предыдущему периоду		соответствующему периоду предыдущего года	предыдущему периоду
<b>2020</b>						
Январь	2752.7	49.8	104.6	60.5	121.2	307.1
Февраль	2822.6	57.7	102.5	59.1	170.8	97.7
Март	2648.9	68.9	93.8	59.9	64.8	101.3
<b>1 квартал</b>	<b>8224.2</b>	<b>57.7</b>	<b>х</b>	<b>179.5</b>	<b>153.9</b>	<b>х</b>
Апрель	1682.4	44.8	63.5	29.9	99.3	50.0
Май	2060.2	58.8	122.5	47.6	156.6	159.2
Июнь	1999.0	73.6	97.0	50.1	172.2	105.2
<b>1 полугодие</b>	<b>13965.8</b>	<b>57.6</b>	<b>х</b>	<b>307.1</b>	<b>148.9</b>	<b>х</b>
Июль	2065.7	75.5	103.3	53.0	164.6	105.8
Август	2137.0	80.1	103.5	57.1	182.4	107.7
Сентябрь	2182.9	81.9	102.1	54.5	203.4	95.4
<b>9 месяцев</b>	<b>20351.4</b>	<b>63.0</b>	<b>х</b>	<b>471.7</b>	<b>159.1</b>	<b>х</b>
Октябрь	2509.3	86.9	115.0	62.6	231.9	114.9
Ноябрь	2401.3	85.5	95.7	59.4	235.7	94.9
Декабрь	3153.4	119.9	131.3	70.5	357.9	118.6
<b>Январь-декабрь</b>	<b>28415.4</b>	<b>69.9</b>	<b>х</b>	<b>664.2</b>	<b>180.3</b>	<b>х</b>
<b>2021</b>						
Январь	2726.1	99.0	86.4	63.4	104.8	89.9
Февраль	2670.3	94.6	98.0	61.6	104.2	97.2

## ПРОИЗВОДСТВО ТОВАРОВ И УСЛУГ

	Перевезено пассажиров			Пассажирооборот		
	тыс. человек	в % к		млн. пасс.-км	в % к	
		соответствующему периоду предыдущего года	предыдущему периоду		соответствующему периоду предыдущего года	предыдущему периоду
Март	3206.7	121.1	120.1	72.2	120.5	117.2
<b>1 квартал</b>	<b>8603.1</b>	<b>104.6</b>	<b>106.7</b>	<b>197.2</b>	<b>109.9</b>	<b>102.4</b>
Апрель	3449.7	205.0	107.6	71.7	239.8	99.3
Май	3568.2	173.2	103.4	75.8	159.2	105.7
Июнь	3322.8	166.2	93.1	75.7	151.1	99.8
<b>1 полугодие</b>	<b>18943.9</b>	<b>135.6</b>	<b>х</b>	<b>420.4</b>	<b>136.9</b>	<b>х</b>
Июль	3137.5	151.9	94.4	77.6	146.4	102.5
<b>Январь-июль</b>	<b>22081.4</b>	<b>137.7</b>	<b>х</b>	<b>498.0</b>	<b>138.3</b>	<b>х</b>

Из 22081.4 тыс. пассажиров, перевезенных автомобильным транспортом всех видов деятельности, 2025.1 тыс. человек (9.2%) перевезено крупными, средними и малыми автотранспортными предприятиями и 20056.3 тыс. человек (90.8%) – автобусами юридических лиц (включая микропредприятия и индивидуальных предпринимателей), с которыми органами местного самоуправления заключены контракты на осуществление регулярных перевозок.

*Сведения о дорожно-транспортных происшествиях в январе-июле 2021 года.*

В январе-июле 2021 года по данным УГИБДД УМВД России по Томской области произошло 249 дорожно-транспортных происшествий (76.4% к уровню января-июля 2020 г.), в которых погибло 32 человека (59.3%), ранено 266 человек (64.1%).

**Динамика дорожно-транспортных происшествий**

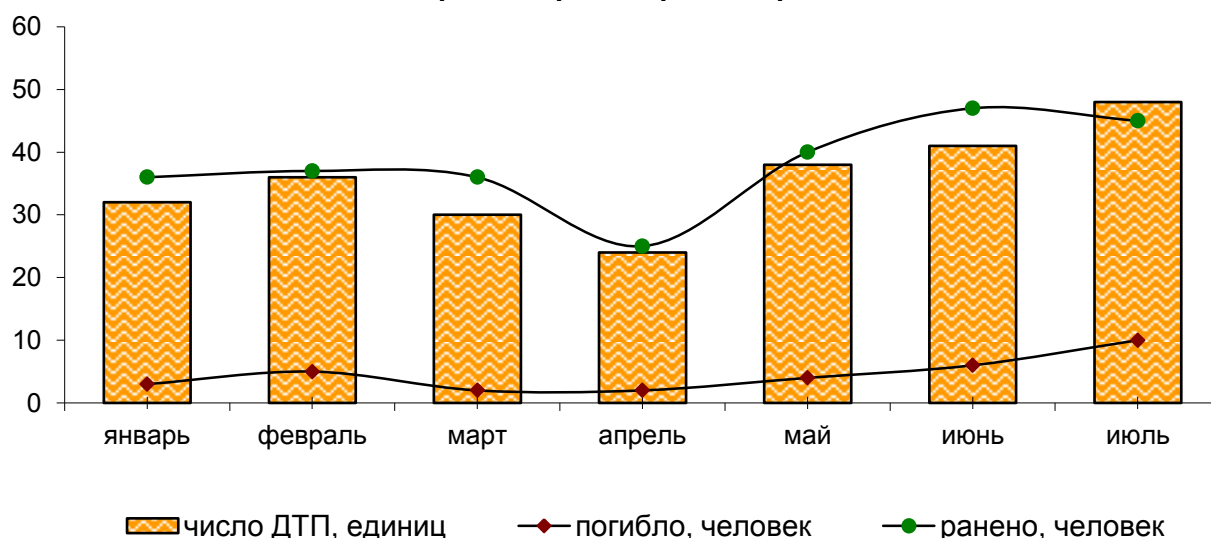

## ТОМСКАЯ ОБЛАСТЬ

### РЫНКИ ТОВАРОВ И УСЛУГ

#### Розничная торговля

Оборот розничной торговли в июле 2021 года составил 15830.2 млн. рублей, что в сопоставимых ценах составляет 99.5% к соответствующему периоду предыдущего года, в январе-июле 2021 года – 104949.2 млн. рублей, или 98.5%.

#### Динамика оборота розничной торговли

	Млн. рублей	В % к	
		соответствующему периоду предыдущего года	предыдущему периоду
<b>2020<sup>1)</sup></b>			
Январь	13897.9	106.1	75.1
Февраль	14129.6	108.8	101.2
Март	15711.9	109.1	110.7
<b>I квартал</b>	<b>43739.4</b>	<b>108.0</b>	<b>х</b>
Апрель	13616.9	96.7	85.9
Май	14260.2	98.3	104.5
Июнь	14625.2	99.8	102.4
<b>II квартал</b>	<b>42502.3</b>	<b>98.3</b>	<b>х</b>
<b>I полугодие</b>	<b>86241.7</b>	<b>103.0</b>	<b>х</b>
Июль	14979.0	102.4	102.1
<b>Январь-июль</b>	<b>101220.7</b>	<b>102.9</b>	<b>х</b>
Август	14472.2	97.2	97.0
Сентябрь	13925.5	94.7	95.9
<b>III квартал</b>	<b>43376.7</b>	<b>98.1</b>	<b>х</b>
<b>9 месяцев</b>	<b>129618.4</b>	<b>101.3</b>	<b>х</b>
Октябрь	14086.9	94.6	100.9
Ноябрь	13924.1	92.3	98.4
Декабрь	16874.8	87.5	120.2
<b>IV квартал</b>	<b>44885.8</b>	<b>91.6</b>	<b>х</b>
<b>год</b>	<b>174504.2</b>	<b>98.5</b>	<b>х</b>
<b>2021</b>			
Январь	14043.0	96.6	82.8
Февраль	14012.3	94.7	99.2
Март	15183.1	91.9	107.5
<b>I квартал</b>	<b>43238.4</b>	<b>94.3</b>	<b>х</b>
Апрель	14964.6	104.9	98.0
Май	15474.9	102.6	102.2
Июнь	15441.1	99.8	99.5
<b>II квартал</b>	<b>45880.6</b>	<b>102.4</b>	<b>х</b>
<b>I полугодие</b>	<b>89119.0</b>	<b>98.3</b>	<b>х</b>
Июль	15830.2	99.5	101.9
<b>Январь-июль</b>	<b>104949.2</b>	<b>98.5</b>	<b>х</b>

<sup>1)</sup> Данные уточнены по итогам годовых обследований хозяйствующих субъектов.

В июле 2021 года оборот розничной торговли на 96.4% формировался **торгующими организациями и индивидуальными предпринимателями**, осуществляющими деятельность вне рынка, доля продажи товаров на **розничных рынках и ярмарках** составила 3.6 % (в июле 2020 года – 96.8% и 3.2% соответственно).

## РЫНКИ ТОВАРОВ И УСЛУГ

Оборот розничной торговли торгующих организаций и продажа товаров на розничных рынках и ярмарках

	Июль 2021		Январь-июль 2021		Справочно январь – июль 2020 в % к январю – июлю 2019
	млн. рублей	в % к июлю 2020	млн. рублей	в % к январю- июлю 2020	
<b>Всего</b>	<b>15830.2</b>	<b>99.5</b>	<b>104949.2</b>	<b>98.5</b>	<b>102.9</b>
в том числе:					
оборот розничной торговли торгующих организаций и индивидуальных предпринимателей, реализующих товары вне рынка	15259.4	99.1	101076.2	98.8	103.7
продажа товаров на розничных рынках и ярмарках	570.8	111.6	3873.0	90.6	87.8

### Формирование оборота розничной торговли в июле 2021 года

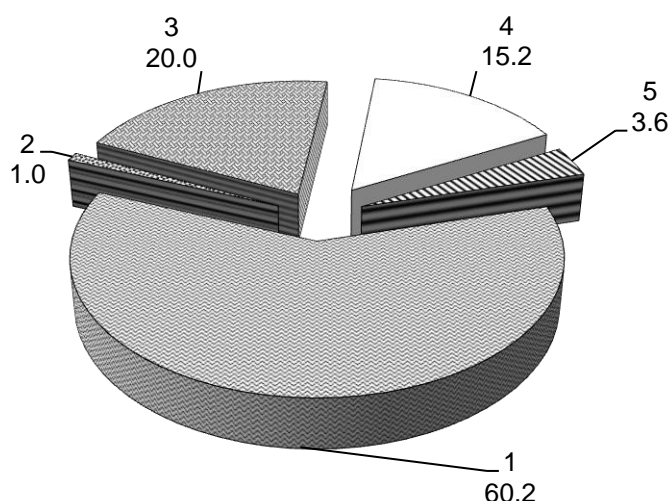

- 1 – крупные организации (включая организации, не являющиеся субъектами малого предпринимательства, средняя численность которых не превышает 15 человек)
- 2- субъекты среднего предпринимательства
- 3 - малые предприятия (включая микропредприятия)
- 4 - индивидуальные предприниматели, реализующие товары вне рынка
- 5 - продажа товаров физическими лицами на розничных рынках и ярмарках

В июле 2021 года в структуре оборота розничной торговли удельный вес **пищевых продуктов, включая напитки, и табачных изделий** составил 47.9%, **непродовольственных товаров** – 52.1% (в июле 2020 года – 48.7% и 51.3% соответственно).

## ТОМСКАЯ ОБЛАСТЬ

Динамика оборота розничной торговли пищевыми продуктами, включая напитки, и табачными изделиями, непродовольственными товарами

	Пищевые продукты, включая напитки, и табачные изделия			Непродовольственные товары		
	млн. рублей	в % к		млн. рублей	в % к	
		соответствующему периоду предыдущего года	предыдущему периоду		соответствующему периоду предыдущего года	предыдущему периоду
<b>2020<sup>1)</sup></b>						
Январь	6589.8	107.7	73.4	7308.1	104.7	76.6
Февраль	6774.7	110.8	102.0	7354.9	107.1	100.5
Март	7548.7	109.3	110.9	8163.2	108.9	110.5
<b>I квартал</b>	<b>20913.2</b>	<b>109.3</b>	х	<b>22826.2</b>	<b>106.9</b>	х
Апрель	6701.9	97.0	87.5	6915.0	96.4	84.3
Май	7014.8	96.9	104.6	7245.4	99.8	104.4
Июнь	7174.0	98.2	102.2	7451.2	101.4	102.5
<b>II квартал</b>	<b>20890.7</b>	<b>97.4</b>	х	<b>21611.6</b>	<b>99.2</b>	х
<b>I полугодие</b>	<b>41803.9</b>	<b>103.0</b>	х	<b>44437.8</b>	<b>103.1</b>	х
Июль	7295.5	101.9	101.6	7683.5	102.8	102.6
<b>Январь-июль</b>	<b>49099.4</b>	<b>102.8</b>	х	<b>52121.3</b>	<b>103.0</b>	х
Август	6944.2	96.6	96.2	7528.0	97.7	97.7
Сентябрь	6680.2	93.7	95.9	7245.3	95.6	95.9
<b>III квартал</b>	<b>20919.9</b>	<b>97.4</b>	х	<b>22456.8</b>	<b>98.7</b>	х
<b>9 месяцев</b>	<b>62723.8</b>	<b>101.1</b>	х	<b>66894.6</b>	<b>101.6</b>	х
Октябрь	6772.5	94.4	101.2	7314.4	94.9	100.6
Ноябрь	6627.7	91.0	97.3	7296.4	93.5	99.4
Декабрь	8076.6	86.3	120.4	8798.2	88.6	120.0
<b>IV квартал</b>	<b>21476.8</b>	<b>90.4</b>	х	<b>23409.0</b>	<b>92.8</b>	х
<b>год</b>	<b>84200.6</b>	<b>98.1</b>	х	<b>90303.6</b>	<b>98.9</b>	х
<b>2021</b>						
Январь	6610.4	95.8	81.4	7432.6	97.3	84.1
Февраль	6676.9	94.1	100.2	7335.4	95.2	98.3
Март	7298.2	91.9	108.3	7884.9	91.9	106.8
<b>I квартал</b>	<b>20585.5</b>	<b>93.8</b>	х	<b>22652.9</b>	<b>94.7</b>	х
Апрель	7271.4	103.9	99.0	7693.2	105.8	97.1
Май	7472.0	100.2	100.9	8002.9	104.9	103.5
Июнь	7433.1	97.2	99.1	8008.0	102.2	99.9
<b>II квартал</b>	<b>22176.5</b>	<b>100.4</b>	х	<b>23704.1</b>	<b>104.3</b>	х
<b>I полугодие</b>	<b>42762.0</b>	<b>97.1</b>	х	<b>46357.0</b>	<b>99.4</b>	х
Июль	7588.9	97.3	101.7	8241.3	101.7	102.1
<b>Январь-июль</b>	<b>50350.9</b>	<b>97.1</b>	х	<b>54598.3</b>	<b>99.7</b>	х

<sup>1)</sup> Данные уточнены по итогам годовых обследований хозяйствующих субъектов.

## РЫНКИ ТОВАРОВ И УСЛУГ

### Изменение товарных запасов в организациях розничной торговли

на конец месяца

	Товарные запасы млн. рублей	Обеспеченность запасами, дней торговли
<b>2020</b>		
Январь	10286.3	40
Февраль	10035.9	35
Март	10722.9	36
Апрель	10004.5	37
Май	10314.0	37
Июнь	10287.4	35
Июль	9519.8	32
Август	9311.4	32
Сентябрь	9740.4	34
Октябрь	9938.5	35
Ноябрь	10541.2	37
Декабрь	10522.6	29
<b>2021</b>		
Январь	9909.8	38
Февраль	9915.7	34
Март	10477.0	36
Апрель	10300.3	35
Май	10059.8	34
Июнь	10265.2	33
Июль	9973.9	33

### Рестораны, кафе и бары

Оборот общественного питания<sup>1)</sup> в июле 2021 года составил 550.3 млн. рублей, или 117.5% (в сопоставимых ценах) к соответствующему периоду предыдущего года, в январе-июле 2021 года - 3626.0 млн. рублей или 88.2%.

#### Динамика оборота общественного питания

	Млн. рублей	В % к	
		соответствующему периоду предыдущего года	к предыдущему периоду
<b>2020<sup>1)</sup></b>			
Январь	741.4	99.5	83.7
Февраль	745.1	97.4	100.4
Март	735.6	91.7	98.3
<b>I квартал</b>	<b>2222.1</b>	<b>96.1</b>	<b>x</b>
Апрель	398.2	49.0	53.6
Май	407.3	49.7	102.3
Июнь	421.7	51.5	103.6
<b>II квартал</b>	<b>1227.2</b>	<b>50.1</b>	<b>x</b>
<b>I полугодие</b>	<b>3449.3</b>	<b>72.4</b>	<b>x</b>
Июль	436.1	54.6	103.4

<sup>1)</sup> Оборот ресторанов, баров, кафе, столовых при предприятиях и учреждениях, а также организаций, осуществляющих поставку продукции общественного питания.

## ТОМСКАЯ ОБЛАСТЬ

	Млн. рублей	В % к	
		соответствующему периоду предыдущего года	к предыдущему периоду
<b>Январь-июль</b>	<b>3885.4</b>	<b>69.9</b>	<b>х</b>
Август	453.7	55.9	102.6
Сентябрь	486.9	57.2	106.1
<b>III квартал</b>	<b>1376.7</b>	<b>56.1</b>	<b>х</b>
<b>9 месяцев</b>	<b>4826.0</b>	<b>66.8</b>	<b>х</b>
Октябрь	478.1	55.0	97.9
Ноябрь	461.5	53.7	96.1
Декабрь	503.2	54.0	108.8
<b>IV квартал</b>	<b>1442.8</b>	<b>54.9</b>	<b>х</b>
<b>год</b>	<b>6268.8</b>	<b>63.4</b>	<b>х</b>
<b>2021</b>			
Январь	472.3	62.1	93.7
Февраль	478.4	62.7	101.2
Март	513.3	65.9	106.1
<b>I квартал</b>	<b>1464.0</b>	<b>62.5</b>	<b>х</b>
Апрель	527.1	126.1	102.5
Май	539.2	124.9	101.3
Июнь	545.4	121.7	101.0
<b>II квартал</b>	<b>1611.7</b>	<b>124.2</b>	<b>х</b>
<b>I полугодие</b>	<b>3075.7</b>	<b>84.4</b>	<b>х</b>
Июль	550.3	117.5	99.9
<b>Январь-июль</b>	<b>3626.0</b>	<b>88.2</b>	<b>х</b>

<sup>1)</sup> Данные уточнены по итогам годовых обследований хозяйствующих субъектов.

## Рынок платных услуг населению

В июле 2021 года, по предварительным данным, населению было оказано платных услуг на 3856.2 млн. рублей.

### Динамика объема платных услуг населению

	В сопоставимых ценах в % к	
	предыдущему периоду	соответствующему периоду предыдущего года
<b>2020<sup>1)</sup></b>		
январь	83.1	96.2
февраль	105.2	95.6
март	99.8	93.1
<b>I квартал</b>	<b>х</b>	<b>94.7</b>
апрель	81.7	78.4
май	96.9	79.8
июнь	103.2	82.1
<b>II квартал</b>	<b>х</b>	<b>80.1</b>
<b>I полугодие</b>	<b>х</b>	<b>87.5</b>
июль	95.9	85.6
август	107.5	91.3
сентябрь	106.0	94.2
<b>III квартал</b>	<b>х</b>	<b>90.4</b>



## РЫНКИ ТОВАРОВ И УСЛУГ

	<i>В сопоставимых ценах в % к</i>	
	<i>предыдущему периоду</i>	<i>соответствующему периоду предыдущего года</i>
<b>9 месяцев</b>	<b>х</b>	<b>88.5</b>
октябрь	98.5	90.1
ноябрь	106.6	94.9
декабрь	110.8	90.3
<b>IV квартал</b>	<b>х</b>	<b>91.8</b>
<b>год</b>	<b>х</b>	<b>89.3</b>
<b>2021</b>		
январь	79.1	85.7
февраль	113.1	92.0
март	109.5	101.1
<b>I квартал</b>	<b>х</b>	<b>93.1</b>
апрель	98.0	121.5
май	91.0	114.2
июнь <sup>2)</sup>	97.6	108.1
<b>II квартал<sup>2)</sup></b>	<b>х</b>	<b>114.6</b>
<b>I полугодие<sup>2)</sup></b>	<b>х</b>	<b>102.9</b>
июль	86.4	97.6
<b>январь - июль</b>	<b>х</b>	<b>102.2</b>

<sup>1)</sup> Все месяцы 2020 года и январь – март 2021 года оперативные данные уточнены на основании итогов годовых статистических обследований хозяйствующих субъектов.

<sup>2)</sup> Данные изменены за счет уточнения респондентами ранее представленных данных.

В июле 2021 года в структуре платных услуг населению преобладали услуги коммунальные, телекоммуникационные и медицинские услуги. На их долю в целом приходилось 57.3% в общем объеме платных услуг населению.

### Объем платных услуг населению по видам услуг

	<i>Июль 2021</i>				<i>Январь-июль 2021 в % к январю-июлю 2020</i>
	<i>млн. рублей</i>	<i>в % к</i>			
		<i>июню 2021</i>	<i>июлю 2020</i>	<i>итогу</i>	
<b>Платные услуги</b>	<b>3856.2</b>	<b>86.4</b>	<b>97.6</b>	<b>100.0</b>	<b>102.2</b>
в том числе:					
бытовые	421.0	92.2	105.8	10.9	111.5
транспортные	288.9	88.6	109.9	7.5	105.9
почтовой связи, курьерские услуги	25.1	100.6	95.6	0.7	106.0
телекоммуникационные	707.2	101.6	96.1	18.3	97.4
жилищные	437.5	95.2	79.6	11.3	68.4
коммунальные	996.6	79.1	101.9	25.8	110.5
учреждений культуры	8.8	18.4	в 3.5 р.	0.2	113.4
услуги туристических агентств, туроператоров и прочие услуги по бронированию и сопутствующие им услуги	49.2	82.5	в 5.7 р.	1.3	119.1
услуги гостиниц и аналогичных услуги по предоставлению временного жилья	27.3	87.2	в 2.1 р.	0.7	49.1
физической культуры и спорта	16.8	73.6	в 24.7 р.	0.4	в 1.7 р.

## ТОМСКАЯ ОБЛАСТЬ

	Июль 2021				Январь-июль 2021 в % к январю-июлю 2020
	млн. рублей	в % к			
		июню 2021	июлю 2020	итогу	
медицинские	508.5	79.2	84.8	13.2	122.4
услуги специализированных коллективных средств размещения	21.9	102.1	в 12.2 р.	0.6	в 1.8 р.
ветеринарные	20.4	97.0	109.2	0.5	97.1
юридические	31.1	100.4	108.1	0.8	94.3
системы образования	183.9	72.6	92.1	4.8	100.7
услуги, предоставляемые гражданам пожилого возраста и инвалидам	26.1	102.2	98.2	0.7	99.6
прочие платные услуги	85.8	100.5	90.1	2.2	80.6

В структуре объема бытовых услуг в июле 2021 года лидировали три вида услуг: техническое обслуживание и ремонт транспортных средств, машин и оборудования, ремонт и строительство жилья и других построек, ремонт и техническое обслуживание бытовой радиоэлектронной аппаратуры, бытовых машин и приборов, ремонт и изготовление металлоизделий, занимая суммарно 73.0% в общем объеме бытовых услуг.

### Объем бытовых услуг населению по видам услуг

	Июль 2021				Январь-июль 2021 в % к январю-июлю 2020
	млн. рублей	в % к			
		июню 2021	июлю 2020	итогу	
<b>Бытовые услуги</b>	<b>421.0</b>	<b>92.2</b>	<b>105.8</b>	<b>100.0</b>	<b>111.5</b>
в том числе:					
ремонт, окраска и пошив обуви	4.0	100.0	в 2.3 р.	0.9	122.9
ремонт и пошив швейных, меховых и кожаных изделий, головных уборов и изделий текстильной галантереи, ремонт, пошив и вязание трикотажных изделий	9.0	104.4	в 1.7 р.	2.1	148.2
ремонт и техническое обслуживание бытовой радиоэлектронной аппаратуры, бытовых машин и приборов, ремонт и изготовление металлоизделий	41.9	105.4	117.9	10.0	129.9
техобслуживание и ремонт транспортных средств, машин и оборудования	143.5	83.7	109.8	34.1	132.0
изготовление и ремонт мебели	25.9	100.1	98.2	6.2	112.5

## РЫНКИ ТОВАРОВ И УСЛУГ

	Июль 2021				Январь-июль 2021 в % к январю-июлю 2020
	млн. рублей	в % к			
		июню 2021	июлю 2020	итогу	
химическая чистка и крашение, услуги прачечных	6.2	63.9	111.5	1.5	95.3
ремонт и строительство жилья и других построек	121.8	100.7	90.1	28.9	94.3
услуги фотоателье	3.5	99.5	86.9	0.8	103.9
услуги бань и душевых	2.9	39.4	в 2.7 р.	0.7	129.2
услуги парикмахерских	19.1	78.0	133.8	4.5	132.3
услуги предприятий по прокату	1.9	84.6	в 4.4 р.	0.5	91.0
ритуальные услуги	25.5	105.1	145.2	6.0	93.6
прочие виды бытовых услуг	15.8	111.2	75.5	3.7	71.2

### Оптовая торговля

В июле 2021 года **оборот оптовой торговли** (с учетом индивидуальных предпринимателей, осуществляющих деятельность в оптовой торговле), снизился по сравнению с июлем 2020 года на 7.7% и составил 28159.1 млн. рублей.

#### Динамика оборота оптовой торговли

	Оборот оптовой торговли			В том числе оборот оптовой торговли организаций оптовой торговли		
	млн. рублей	в % к		млн. рублей	в % к	
		к соответствующему периоду прошлого года	к предыдущему периоду		к соответствующему периоду прошлого года	к предыдущему периоду
<b>2020</b>						
январь	16859.8	95.0	77.1	14968.7	97.8	81.2
февраль	17655.9	96.1	105.0	15741.2	98.1	105.5
март	20468.8	93.8	115.3	18066.5	94.6	114.2
<b>1 квартал</b>	<b>54984.5</b>	<b>94.9</b>	<b>х</b>	<b>48776.4</b>	<b>96.7</b>	<b>х</b>
апрель	17232.8	81.8	80.9	15374.2	84.5	81.7
май	19983.9	85.4	111.2	18107.5	97.4	113.0
июнь	23211.5	107.0	114.6	21051.1	117.0	114.7
<b>1 полугодие</b>	<b>115412.6</b>	<b>91.8</b>	<b>х</b>	<b>103309.2</b>	<b>96.9</b>	<b>х</b>
июль	28141.9	126.0	121.8	25039.4	130.1	119.5

## ТОМСКАЯ ОБЛАСТЬ

	Оборот оптовой торговли			В том числе оборот оптовой торговли организаций оптовой торговли		
	млн. рублей	в % к		млн. рублей	в % к	
		к соответствующему периоду прошлого года	к предыдущему периоду		к соответствующему периоду прошлого года	к предыдущему периоду
август	21792.0	101.5	77.9	19336.8	101.8	77.7
сентябрь	32115.7	144.1	146.3	29459.2	155.4	151.3
<b>9 месяцев</b>	<b>197462.2</b>	<b>105.0</b>	<b>х</b>	<b>177144.7</b>	<b>110.4</b>	<b>х</b>
октябрь	22617.3	107.1	69.2	20012.6	111.3	66.8
ноябрь	23522.8	123.0	100.3	20765.0	132.3	100.1
декабрь	60281.2	в 2.6 р.	в 2.5 р.	57404.6	в 3.0 р.	в 2.7 р.
<b>январь-декабрь</b>	<b>303883.5</b>	<b>120.1</b>	<b>х</b>	<b>275326.9</b>	<b>127.9</b>	<b>х</b>
<b>2021</b>						
январь	16237.1	90.8	26.4	13965.9	88.0	23.9
февраль	17647.1	91.3	105.1	15218.9	88.3	105.4
март	22132.7	96.2	111.6	18789.1	92.5	109.8
<b>1 квартал</b>	<b>56016.9</b>	<b>93.0</b>	<b>х</b>	<b>47973.9</b>	<b>89.8</b>	<b>х</b>
апрель	21354.3	109.3	92.1	18421.3	105.7	93.6
май	20029.2	87.9	92.7	17382.0	84.2	93.3
июнь <sup>1)</sup>	26316.1	95.0	129.5	22794.9	90.7	129.2
<b>1 полугодие<sup>1)</sup></b>	<b>123716.5</b>	<b>93.5</b>	<b>х</b>	<b>106572.1</b>	<b>89.9</b>	<b>х</b>
июль	28159.1	81.3	106.3	24289.5	78.8	105.9
<b>январь-июль</b>	<b>151875.6</b>	<b>92.3</b>	<b>х</b>	<b>130861.6</b>	<b>88.9</b>	<b>х</b>

<sup>1)</sup> Данные изменены за счет уточнения респондентами ранее представленных данных.

В июле 2021 года оборот оптовой торговли (включая индивидуальных предпринимателей, осуществляющих деятельность в оптовой торговле) на 86.3% формировался организациями оптовой торговли, оборот которых составил 24289.5 млн. рублей и снизился на 21.2% относительно соответствующего месяца прошлого года.

На долю малых организаций (включая микропредприятия) приходилось 33.7% оборота оптовой торговли.

## ИНСТИТУЦИОНАЛЬНАЯ СТРУКТУРА ПРОИЗВОДСТВА

### ИНСТИТУЦИОНАЛЬНАЯ СТРУКТУРА ПРОИЗВОДСТВА

#### Количество организаций и развитие форм собственности

На 1 июля 2021 года по сравнению с 1 июля 2020 года число учтенных в Статрегистре организаций Томской области уменьшилось на 1732 единицы и составило 25307 единиц (93.6%).

*Распределение организаций по видам экономической деятельности на 1 июля 2021 года*

	Число организаций		В % к числу организаций на 1 июля 2020
	единиц	в % к итогу	
<b>Всего</b>	<b>25307</b>	<b>100.0</b>	<b>93.6</b>
в том числе:			
Сельское, лесное хозяйство, охота, рыболовство и рыбоводство	636	2.5	97.1
Добыча полезных ископаемых	135	0.5	95.1
Обрабатывающие производства	2094	8.3	94.3
Обеспечение электрической энергией, газом и паром; кондиционирование воздуха	193	0.8	94.1
Водоснабжение; водоотведение, организация сбора и утилизации отходов, деятельность по ликвидации загрязнений	171	0.7	104.3
Строительство	2611	10.3	93.8
Торговля оптовая и розничная; ремонт транспортных средств и мотоциклов	6071	24.0	88.7
Транспортировка и хранение	1913	7.6	96.6
Деятельность гостиницы и предприятий общественного питания	555	2.2	97.5
Деятельность в области информации и связи	866	3.4	94.0
Деятельность финансовая и страховая	320	1.3	88.4
Деятельность по операции с недвижимым имуществом	2538	10.0	98.0
Деятельность профессиональная, научная и техническая	2332	9.2	92.4
Деятельность административная и сопутствующие дополнительные услуги	805	3.2	90.1
Государственное управление и обеспечение военной безопасности; социальное страхование	587	2.3	99.0
Образование	887	3.5	97.2
Деятельность в области здравоохранения и социальных услуг	715	2.8	98.2
Деятельность в области культуры, спорта, организации досуга и развлечений	512	2.0	97.2
Предоставление прочих видов услуг	1362	5.4	96.4
Деятельность домашних хозяйств как работодателей; недифференцированная деятельность частных домашних хозяйств по производству товаров и оказанию услуг для собственного потребления	4	0.0	66.7

## ТОМСКАЯ ОБЛАСТЬ

### Распределение организаций по формам собственности на 1 июля 2021 года

	Число организаций		Число организаций в % к числу организаций на 1 июля 2020
	единиц	в % к итогу	
<b>Всего</b>	<b>25307</b>	<b>100.0</b>	<b>93.6</b>
в том числе:			
<b>Российская собственность <sup>1)</sup></b>	<b>24927</b>	<b>98.5</b>	<b>93.6</b>
из них:			
Государственная собственность	665	2.6	100.6
в том числе:			
Федеральная собственность	332	1.3	101.6
Собственность субъектов Российской Федерации	333	1.3	100.6
Муниципальная собственность	1220	4.8	98.9
Собственность общественных и религиозных организации (объединений)	1017	4.0	98.9
Частная собственность	21782	86.1	93.0
Смешанная российская собственность	201	0.9	79.4
Собственность потребительской кооперации	29	0.1	107.4
Собственность государственных корпораций	9	0.0	112.5
<b>Иностранная собственность</b>	<b>287</b>	<b>1.1</b>	<b>94.4</b>
<b>Совместная российская и иностранная собственность</b>	<b>93</b>	<b>0.4</b>	<b>86.9</b>

<sup>1)</sup> Включая собственность российских граждан, постоянно проживающих за границей.

### Распределение организаций по организационно-правовым формам на 1 июля

	2020	2021	2021 в % к 2020
<b>Всего</b>	<b>27039</b>	<b>25307</b>	<b>93.6</b>
в том числе:			
<b>Организационно-правовые формы юридических лиц, являющихся коммерческими корпоративными организациями<sup>1)</sup></b>	<b>21149</b>	<b>19420</b>	<b>91.8</b>
из них:			
Хозяйственные общества	20976	19257	91.8
в том числе:			
акционерные общества	321	298	92.8
общества с ограниченной ответственностью	20655	18959	91.8
Производственные кооперативы (артели)	34	28	82.4
Крестьянские (фермерские) хозяйства	134	132	98.5
<b>Организационно-правовые формы юридических лиц, являющихся коммерческими унитарными организациями</b>	<b>107</b>	<b>103</b>	<b>96.3</b>
в том числе:			
Унитарные предприятия, основанные на праве оперативного управления (казенные предприятия)	6	5	83.3
в том числе:			
муниципальные казенные предприятия	6	5	83.3

## ИНСТИТУЦИОНАЛЬНАЯ СТРУКТУРА ПРОИЗВОДСТВА

	2020	2021	2021 в % к 2020
Унитарные предприятия, основанные на праве хозяйственного ведения	101	98	97.0
в том числе:			
федеральные государственные унитарные предприятия	3	2	66.7
государственные унитарные предприятия субъектов Российской Федерации	5	5	100.0
муниципальные унитарные предприятия	93	91	97.8
<b>Организационно-правовые формы юридических лиц, являющихся некоммерческими корпоративными организациями</b>	<b>3161</b>	<b>3146</b>	<b>99.5</b>
в том числе:			
Потребительские кооперативы	1281	1296	101.2
Общественные организации	738	727	98.5
Ассоциации (союзы)	174	167	96.0
Товарищества собственников недвижимости	955	943	98.7
Казачьи общества, внесенные в государственный реестр казачьих обществ в Российской Федерации	9	9	100.0
Общины коренных малочисленных народов Российской Федерации	4	4	100.0
<b>Организационно-правовые формы юридических лиц, являющихся некоммерческими унитарными организациями</b>	<b>2085</b>	<b>2084</b>	<b>100.0</b>
в том числе:			
Фонды	96	96	100.0
Автономные некоммерческие организации	243	257	105.8
Религиозные организации	195	196	100.5
Учреждения	1551	1535	99.0
в том числе:			
учреждения, созданные Российской Федерацией	123	123	100.0
учреждения, созданные субъектом Российской Федерации	294	290	98.6
учреждения, созданные муниципальным образованием (муниципальные учреждения)	1057	1049	99.2
частные учреждения	77	73	94.8
<b>Организационно-правовые формы организаций, созданных без прав юридического лица<sup>2)</sup></b>	<b>537</b>	<b>554</b>	<b>103.2</b>
из них:			
Филиалы юридических лиц	315	343	108.9

<sup>1)</sup> Включая хозяйствующие товарищества и прочие юридические лица, являющиеся коммерческими организациями.

<sup>2)</sup> Включая представительства юридических лиц, структурные подразделения обособленных подразделений юридических лиц, районные городские суды, мировых судей.

## ТОМСКАЯ ОБЛАСТЬ

### Характеристика демографии организаций и предприятий в разрезе муниципальных образований

	Количество зарегистрированных организаций		Количество официально ликвидированных организаций <sup>1)</sup>		Прирост (+,-) зарегистрированных предприятий и организаций
	январь-июнь 2021	в % к январю-июню 2020	январь-июнь 2021	в % к январю-июню 2020	
<b>Всего по области</b>	<b>634</b>	<b>84.2</b>	<b>1540</b>	<b>в 1.6 р.</b>	<b>-906</b>
из них:					
Александровский	2	-	9	в 3.0 р.	-7
Асиновский	16	в 1.6 р.	9	64.3	7
Бакчарский	2	-	1	50.0	1
Верхнекетский	3	37.5	7	в 2.3 р.	-4
Зырянский	1	-	1	100.0	-
Каргасокский	-	-	5	55.6	-5
Кожевниковский	4	в 4.0 р.	2	50.0	2
Колпашевский	3	в 1.5 р.	7	43.8	-4
Кривошеинский	1	-	4	100.0	-3
Молчановский	1	100.0	1	33.3	-
Парабельский	2	-	3	60.0	-1
Первомайский	3	50.0	7	100.0	-4
Тегульдетский	-	-	-	-	-
Томский	52	106.1	76	в 1.7 р.	-24
Чаинский	1	-	1	50.0	-
Шегарский	2	-	5	55.6	-3
г. Томск	490	76.9	1283	в 1.7 р.	-793
г. Кедровый	-	-	-	-	-
г. Стрежевой	13	в 1.9 р.	29	в 2.6 р.	-16

<sup>1)</sup> Ликвидированы по решению регистрирующего органа в соответствии с Федеральным законом от 08.08.2001г. № 129-ФЗ ст. 21.1 «О государственной регистрации юридических лиц и индивидуальных предпринимателей», как недействующие организации.

### Количество организаций включенных в Статрегистр, по муниципальным образованиям на 1 июля

	2020	2021	2021 в % к 2020
<b>Всего по области</b>	<b>27039</b>	<b>25307</b>	<b>93.6</b>
из них:			
Александровский	104	101	97.1
Асиновский	379	381	100.5
Бакчарский	76	76	100.0
Верхнекетский	163	160	98.2
Зырянский	103	99	96.1
Каргасокский	176	170	96.6
Кожевниковский	132	132	100.0
Колпашевский	267	256	95.9
Кривошеинский	87	83	95.4



## ИНСТИТУЦИОНАЛЬНАЯ СТРУКТУРА ПРОИЗВОДСТВА

	2020	2021	2021 в % к 2020
Молчановский	83	83	100.0
Парабельский	111	110	99.1
Первомайский	176	178	101.1
Тегульдетский	46	45	97.8
Томский	1569	1524	97.1
Чаинский	68	67	98.5
Шегарский	199	190	95.5
г. Томск	21299	19769	92.8
г. Кедровый	22	22	100.0
г. Стрежевой	526	490	93.2

*Количество индивидуальных предпринимателей без образования юридического лица, включенных в Статрегистр по муниципальным образованиям на 1 июля*

	2020	2021	2021 в % к 2020
<b>Всего по области</b>	<b>25348</b>	<b>22798</b>	<b>89.9</b>
из них:			
Александровский	174	141	81.0
Асиновский	669	625	93.4
Бакчарский	220	200	90.9
Верхнекетский	291	273	93.8
Зырянский	243	253	104.1
Каргасокский	406	360	88.7
Кожевниковский	331	295	89.1
Колпашевский	710	659	92.8
Кривошеинский	208	185	88.9
Молчановский	238	200	84.0
Парабельский	259	221	85.3
Первомайский	283	300	106.0
Тегульдетский	100	93	93.0
Томский	2145	2005	93.5
Чаинский	230	183	79.6
Шегарский	348	285	81.9
г. Томск	14718	13215	89.8
г. Кедровый	75	62	82.7
г. Стрежевой	1225	996	81.3

Количество индивидуальных предпринимателей без образования юридического лица, включенных в Статрегистр на 1 июля 2021 года составляет 22798 человек, в том числе граждан России 22503 человека, иностранных граждан 295 человек.

## ТОМСКАЯ ОБЛАСТЬ

Распределение индивидуальных предпринимателей без образования юридического лица по видам экономической деятельности на 1 июля

	2020	2021	В % к числу предпринимателей на 1 июля 2020
<b>Всего</b>	<b>25348</b>	<b>22798</b>	<b>89.9</b>
в том числе:			
Сельское, лесное хозяйство, охота, рыболовство и рыбоводство	946	888	93.9
Добыча полезных ископаемых	17	18	105.9
Обрабатывающие производства	1542	1361	88.3
Обеспечение электрической энергией, газом и паром; кондиционирование воздуха	16	14	87.5
Водоснабжение; водоотведение, организация сбора и утилизации отходов, деятельность по ликвидации загрязнений	67	70	104.5
Строительство	1484	1375	92.7
Торговля оптовая и розничная; ремонт автотранспортных средств и мотоциклов	8892	7962	89.5
Транспортировка и хранение	3233	2599	80.4
Деятельность гостиниц и предприятий общественного питания	755	768	101.7
Деятельность в области информации и связи	948	990	104.4
деятельность финансовая и страховая	126	127	100.8
Деятельность по операциям с недвижимым имуществом	1525	1536	100.7
Деятельность профессиональная, научная и техническая	1926	1828	94.9
Деятельность административная и сопутствующие дополнительные услуги	783	712	90.9
Государственное управление и обеспечение военной безопасности; социальное обеспечение	4	3	75.0
Образование	338	295	87.3
Деятельность в области здравоохранения и социальных услуг	170	164	96.5
Деятельность в области культуры, спорта, организации досуга и развлечений	388	363	93.6
Предоставление прочих видов услуг	2184	1721	78.8
Деятельность домашних хозяйств	4	4	100.0

## ИНСТИТУЦИОНАЛЬНАЯ СТРУКТУРА ПРОИЗВОДСТВА

В июле 2021 года в Статистический регистр Росстата по Томской области поставлено на учет<sup>1)</sup> 81 организация (в июле 2020 года – 101), исключено<sup>2)</sup> 260 организаций (в июле 2020 года – 217).

*Демография организаций, учтенных в составе Статистического регистра Росстата, по видам экономической деятельности*

	Поставлены на учет		Сняты с учета	
	июль 2021	январь-июль 2021	июль 2021	январь-июль 2021
<b>Всего</b>	<b>81</b>	<b>715</b>	<b>260</b>	<b>1800</b>
в том числе:				
сельское, лесное хозяйство, охота, рыболовство, рыбоводство	2	22	2	26
добыча полезных ископаемых	-	5	-	4
обрабатывающие производства	9	87	19	128
обеспечение электрической энергией, газом и паром; кондиционирование воздуха	1	2	1	12
водоснабжение; водоотведение, организация сбора и утилизации отходов, по ликвидации загрязнений	1	9	1	6
строительство	9	121	27	230
торговля оптовая и розничная; ремонт автотранспортных средств и мотоциклов	27	205	101	653
транспортировка и хранение	1	42	10	98
деятельность гостиниц и предприятий общественного питания	2	24	5	38
деятельность в области информации и связи	3	17	14	76
деятельность финансовая и страховая	-	1	3	29
деятельность по операциям с недвижимым имуществом	3	40	21	94
деятельность профессиональная, научная и техническая	8	60	26	188
деятельность административная и сопутствующие дополнительные услуги	1	25	12	82
государственное управление и обеспечение военной безопасности; социальное обеспечение	-	2	1	3
образование	2	7	1	21
деятельность в области здравоохранения и социальных услуг	4	14	3	21
деятельность в области культуры, спорта, организации досуга и развлечений	2	11	3	25
предоставление прочих видов услуг	6	20	7	61

<sup>1)</sup> Юридические лица, вновь созданные или изменившие адрес местонахождения на территорию Томской области.

<sup>2)</sup> Юридические лица, официально ликвидированные или изменившие адрес местонахождения на территорию другого субъекта Российской Федерации.

## ТОМСКАЯ ОБЛАСТЬ

Демография организаций, учтенных в составе Статистического регистра  
Ростата, по формам собственности

	Поставлены на учет		Сняты с учета	
	июль 2021	январь- июль 2021	июль 2021	январь- июль 2021
<b>Всего</b>	<b>81</b>	<b>715</b>	<b>260</b>	<b>1800</b>
в том числе по формам собственности:				
<b>русская</b>	<b>80</b>	<b>707</b>	<b>257</b>	<b>1768</b>
из нее:				
государственная	-	-	1	8
в том числе				
федеральная	-	-	1	5
субъектов федерации	-	-	-	3
муниципальная	1	5	-	6
частная	74	690	254	1718
русских граждан, постоянно проживающих за границей	-	-	-	-
потребительской кооперации	1	2	-	1
общественных и религиозных организаций (объединений)	4	8	2	20
смешанная русская	-	1	-	14
<b>иностранная</b>	<b>-</b>	<b>6</b>	<b>3</b>	<b>25</b>
<b>совместная русская и иностранная</b>	<b>1</b>	<b>2</b>	<b>-</b>	<b>7</b>

## ИНВЕСТИЦИИ

## Финансовые вложения и обязательства организаций

Общий объем финансовых вложений организаций (без субъектов малого предпринимательства, бюджетных учреждений, банков, страховых организаций и негосударственных пенсионных фондов) в январе-июне 2021 года составил 180437.4 млн. рублей, в том числе долгосрочные финансовые вложения – 52524.1 млн. рублей (29.1% от общего объема), краткосрочные – 127913.3 млн. рублей (70.9% от общего объема).

Структура финансовых вложений крупных и средних организаций характеризуется следующими данными:

	Поступило за январь – июнь 2021		Накоплено на конец июня 2021	
	млн. руб.	в % к итогу	млн. руб.	в % к итогу
<b>Общий объем финансовых вложений</b>	<b>180437.4</b>	<b>100.0</b>	<b>170272.6</b>	<b>100.0</b>
в том числе:				
<b>долгосрочные финансовые вложения организаций</b>	<b>52524.1</b>	<b>29.1</b>	<b>116245.3</b>	<b>68.3</b>
в том числе:				
в паи, акции и другие формы участия в капитале	7019.4	3.9	51234.7	30.1
в долговые ценные бумаги и депозитные сертификаты	122.8	0.1	831.8	0.5
представленные займы	43743.8	24.2	56219.8	33.0
банковские вклады	1638.1	0.9	7911.0	4.6
прочие финансовые вложения	0.0	0.0	48.0	0.1
<b>краткосрочные финансовые вложения организаций</b>	<b>127913.3</b>	<b>70.9</b>	<b>54027.3</b>	<b>31.7</b>
в том числе:				
в паи, акции и другие формы участия в капитале	254.8	0.1	263.6	0.1
в долговые ценные бумаги и депозитные сертификаты	10921.9	6.1	1381.4	0.8
представленные займы	62297.3	34.5	41834.4	24.6
банковские вклады	54433.6	30.2	10509.5	6.2
прочие финансовые вложения	5.7	0.0	38.4	0.0

## ТОМСКАЯ ОБЛАСТЬ

### Инвестиции в нефинансовые активы

Структура инвестиций в нефинансовые активы (без субъектов малого предпринимательства) в январе – июне 2021 года

	Тыс. руб.	В % к итогу	<i>Справочно</i> январь – июнь 2020 в % к итогу
<b>Инвестиции в нефинансовые активы</b>	<b>28156184</b>	<b>100.0</b>	<b>100.0</b>
в том числе:			
инвестиции в основной капитал	28135626	99.9	99.9
инвестиции в произведенные нефинансовые активы	20558	0.1	0.1

**Инвестиции в основной капитал.** В январе-июне 2021 года использовано 36295.0 млн. рублей инвестиций в основной капитал, или 73.8% к уровню января-июня 2020 года.

*Динамика инвестиций в основной капитал по полному кругу предприятий, с учетом объемов инвестиций, ненаблюдаемых прямыми статистическими методами*

	<i>Инвестиции в основной капитал, млн. руб.</i>	<i>В % к соответствующему периоду предыдущего года</i>
<b>2020</b>		
<b>I квартал</b>	<b>21994.3</b>	<b>110.2</b>
II квартал	21714.2	100.0
<b>I полугодие</b>	<b>43708.5</b>	<b>104.9</b>
III квартал	24846.5	89.9
<b>IX месяцев</b>	<b>68555.0</b>	<b>99.0</b>
IV квартал	32691.6	88.7
<b>Год</b>	<b>101246.6</b>	<b>95.6</b>
<b>2021<sup>1)</sup></b>		
<b>I квартал</b>	<b>15060.4</b>	<b>62.3</b>
II квартал	21234.5	85.3
<b>I полугодие</b>	<b>36295.0</b>	<b>73.8</b>

<sup>1)</sup> Оперативные данные.

## ИНВЕСТИЦИИ

*Видовая структура инвестиций в основной капитал по полному кругу предприятий, с учетом объемов инвестиций, ненаблюдаемых прямыми статистическими методами в январе – июне 2021 года*

	Млн. руб.	В % к итогу
<b>Инвестиции в основной капитал</b>	<b>36295.0</b>	<b>100.0</b>
в том числе:		
Жилища	6667.5	18.4
Здания (кроме жилых зданий) и сооружения, расходы на улучшение земель	13888.5	38.2
Машины, оборудование, транспортные средства, производственный и хозяйственный инвентарь	12197.3	33.6
Объекты интеллектуальной собственности	1664.4	4.6
Прочие	1877.2	5.2

*Структура инвестиций в основной капитал по источникам финансирования (без субъектов малого предпринимательства) в январе – июне 2021 года*

	Млн. руб.	В % к итогу
<b>Инвестиции в основной капитал – всего</b>	<b>28135.6</b>	<b>100.0</b>
в том числе по источникам финансирования:		
<b>собственные средства</b>	<b>20072.2</b>	<b>71.3</b>
<b>привлеченные средства</b>	<b>8063.4</b>	<b>28.7</b>
в том числе:		
кредиты банков	920.7	3.3
из них кредиты иностранных банков	... <sup>1)</sup>	... <sup>1)</sup>
заемные средства других организаций	873.3	3.1
инвестиции из-за рубежа	-	-
бюджетные средства	2724.2	9.7
в том числе:		
из федерального бюджета	1353.0	4.8
из бюджетов субъектов РФ	1115.5	4.0
из местных бюджетов	255.7	0.9
средства внебюджетных фондов	80.3	0.3
средства организаций и населения, привлеченные для долевого строительства	-	-
из них средства населения	-	-
прочие	3464.9	12.3

<sup>1)</sup> Данные не публикуются в целях обеспечения конфиденциальности первичных статистических данных, полученных от организаций, в соответствии с Федеральным законом от 29.11.07 №282-ФЗ (ст.4, п.5; ст.9, п.1).

## ТОМСКАЯ ОБЛАСТЬ

Распределение инвестиции в основной капитал по их назначению, т.е. по видам экономической деятельности в которых они будут функционировать (без субъектов малого предпринимательства) в январе – июне 2021 года

	Тыс. рублей	В % к итогу
<b>Всего</b>	<b>28135626</b>	<b>100.0</b>
в том числе:		
Сельское, лесное хозяйство, охота, рыболовство и рыбоводство	1660580	5.9
Добыча полезных ископаемых	8688662	30.9
Обрабатывающие производства	5321864	18.9
Обеспечение электрической энергией, газом и паром; кондиционирование воздуха	1274372	4.5
Водоснабжение; водоотведение, организация сбора и утилизация отходов, деятельность по ликвидации загрязнений	217144	0.8
Строительство	705445	2.5
Торговля оптовая и розничная; ремонт автотранспортных средств и мотоциклов	920620	3.3
Транспортировка и хранение	3451092	12.3
Деятельность гостиниц и предприятий общественного питания	18948	0.1
Деятельность в области информации и связи	635224	2.3
Деятельность финансовая и страховая	123498	0.4
Деятельность по операциям с недвижимым имуществом	2674688	9.5
Деятельность профессиональная научная и техническая	693294	2.5
Деятельность административная и сопутствующие дополнительные услуги	262974	0.9
Государственное управление и обеспечение военной безопасности; социальное обеспечение	238969	0.8
Образование	520292	1.8
Деятельность в области здравоохранение и социальных услуг	641430	2.3
Деятельность в область культуры, спорта, организации досуга и развлечений	76112	0.3
Предоставление прочих видов услуг	10418	0.0



## ЦЕНЫ

## Изменение цен по секторам экономики

Изменение потребительских цен в 2021 году по Томской области

на конец периода, в %

	Июль 2021 к			Справочно июль 2020 к	
	июню 2021	декабрю 2020	июлю 2020	июню 2020	декабрю 2019
Индекс потребительских цен	100.8	104.3	105.7	100.5	103.0
в том числе:					
продовольственные товары, включая алкогольные напитки	100.4	105.2	106.7	100.1	103.5
непродовольственные товары	100.8	103.9	105.8	100.5	102.3
услуги	101.5	103.8	104.0	100.9	103.1

## Потребительские цены

Динамика цен по Томской области в потребительском секторе

на конец периода, в % к предыдущему периоду

	Индекс по- требитель- ских цен	в том числе		
		продовольствен- ные товары	непродоволь- ственные товары	платные услуги населению
<b>2020</b>				
январь	100.5	100.8	100.1	100.5
февраль	100.5	100.7	100.1	100.6
март	100.3	100.5	100.4	99.9
I квартал	101.2	102.1	100.6	101.0
апрель	100.8	101.4	100.5	100.3
май	100.3	100.0	100.4	100.6
июнь	100.2	100.0	100.3	100.3
II квартал	101.3	101.4	101.2	101.2
июль	100.5	100.1	100.5	100.9
август	99.7	99.1	100.2	99.8
сентябрь	100.3	100.4	100.4	100.0
III квартал	100.4	99.5	101.1	100.7
октябрь	100.2	100.2	100.4	100.0
ноябрь	100.3	100.6	100.4	99.9
декабрь	100.7	101.2	100.5	100.5
декабрь 2020 в % к декабрю 2019	104.3	105.0	104.3	103.4
<b>2021</b>				
январь	100.4	100.5	100.4	100.3
февраль	100.5	100.7	100.4	100.3
март	100.8	100.9	100.7	100.6
I квартал	101.7	102.1	101.6	101.1
апрель	100.4	100.6	100.5	99.8
май	100.9	101.8	100.5	100.3
июнь	100.5	100.3	100.3	101.1
II квартал	101.8	102.6	101.4	101.2

## ТОМСКАЯ ОБЛАСТЬ

	Индекс потребительских цен	в том числе		
		продовольственные товары	непродовольственные товары	платные услуги населению
июль	100.8	100.4	100.8	101.5

Максимальное и минимальное изменение цен в июле 2021 года  
на отдельные группы продовольственных товаров по Томской области

в % к предыдущему месяцу

Наименование группы	Индекс цен в среднем по группе	Максимальное и минимальное изменение цен внутри группы	
		Товары	индекс цен
Мясо и птица	99.9	Баранина (кроме бескостного мяса)	102.0
		Свинина бескостная	96.5
Колбасные изделия и продукты из мяса и птицы	100.8	Сосиски, сардельки	104.9
		Колбаса полукопченая и варенокопченая	99.4
Рыбoproductы	100.3	Сельдь соленая	103.6
		Креветки мороженые неразделанные	96.5
Масло и жиры	101.3	Маргарин	102.3
		Масло оливковое	96.1
Молоко и молочная продукция	101.0	Молоко сгущенное с сахаром	103.3
		Кисломолочные продукты	96.5
Сыры	101.0	Сыры плавленые	105.3
		Национальные сыры и брынза	100.3
Консервы овощные	99.9	Консервы овощные для детского питания	100.7
		Консервы томатные	99.8
Консервы фруктово-ягодные	93.6	Консервы фруктово-ягодные для детского питания	102.8
		Соки фруктовые	92.0
Кондитерские изделия	102.9	Шоколад	110.4
		Конфеты шоколадные натуральные и с добавками	93.2
Чай, кофе, какао	101.4	Чай зеленый	104.4
		Чай черный байховый пакетированный	97.7
Соль, соус, специи, концентраты	100.7	Сухие супы в пакетах	112.0
		Кетчуп	90.2
Хлеб и хлебобулочные изделия	101.6	Хлопья из злаков (сухие завтраки)	102.7
		Булочные изделия сдобные из муки высшего сорта штучные	100.0
Крупа и бобовые	99.6	Горох и фасоль	102.3
		Крупа гречневая-ядрица	98.7
Плодоовощная продукция, включая картофель	98.2	Картофель	108.6
		Огурцы свежие	76.8
Алкогольные напитки	100.1	Водка крепостью 40% об. спирта и выше	102.9
		Коньяк ординарный отечественный	97.1
Напитки безалкогольные	107.9	Напитки газированные	118.0
		Вода минеральная и питьевая	96.7

В июле снижение цен отмечалось на огурцы свежие – на 23.2%, помидоры свежие – на 15.0%, яйца куриные – на 11.2%, кетчуп – на 9.8%, бананы – на 8.4%, соки фруктовые – на 8.0%, свеклу столовую – на 7.8%, виноград – на 7.5%, конфеты шоколадные натуральные и с добавками – на 6.8%, масло оливковое – на 3.9%, креветки мороженые неразделанные, кисломолочные продукты, свинину бескостную – на 3.5%, воду минеральную и питьевую – на 3.3%, коньяк обычный отечественный – на 2.9%, чай черный байховый пакетированный, лимоны – на 2.3%, пиво зарубежных торговых марок – на 2.2%, вино игристое отечественное – на 1.6%, крупу гречневую-ядрицу – на 1.3%, орехи – на 1.2%, творог жирный, зелень свежую – на 1.1%, сметану, вино виноградное столовое (сухое, полусухое, полусладкое) крепостью до 14% об. спирта и содержанием до 8% сахара – на 0.9%, перец черный (горошек) – на 0.7%, колбасу полукопченую и варено-копченую, зефир, пастилу – на 0.6%, рыбу мороженую неразделанную – на 0.4%, овсяные хлопья "Геркулес", консервы томатные, консервы рыбные натуральные и с добавлением масла, кальмары мороженые, овощи натуральные консервированные, маринованные – на 0.2%, капусту белокочанную свежую, рис шлифованный – на 0.1%.

Стоимость условного (минимального) набора продуктов питания в июле 2021 года в Томской области составила 5002.93 рублей в расчете на месяц и по сравнению с июнем 2021 года увеличилась на 2.3%, к декабрю 2020 года возросла на 16.3%, по городу Томску соответственно составила 4944.28 рублей и увеличилась к декабрю 2020 года на 16.9%.

### Структура стоимости условного (минимального) набора продуктов питания в июле 2021 года

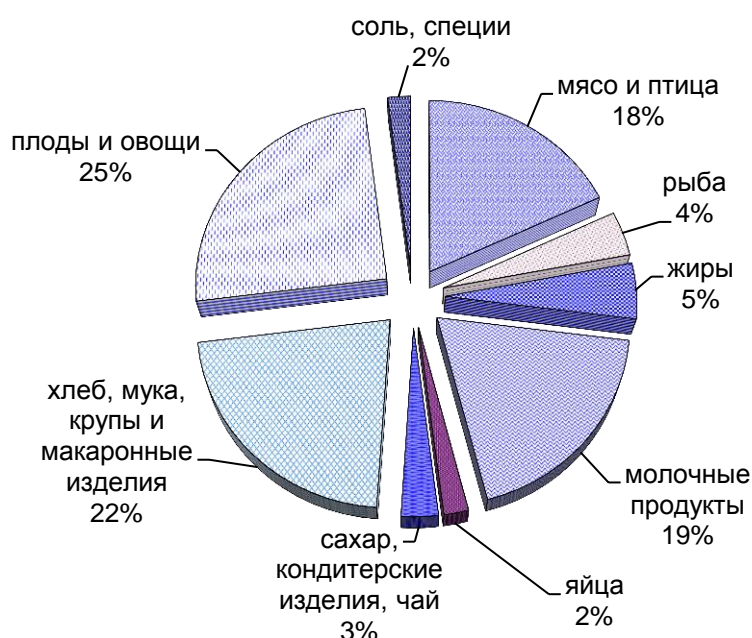

В среднем по России стоимость условного (минимального) набора продуктов питания в июле 2021 года составила 5037.90 рублей в расчете на месяц и по сравнению с декабрем 2020 года увеличилась на 13.2%.

## ТОМСКАЯ ОБЛАСТЬ

**Динамика изменения стоимости условного (минимального) набора продуктов питания и потребительских цен на товары и услуги по Томской области в 2020 и 2021 годах (на конец месяца в % к предыдущему месяцу)**

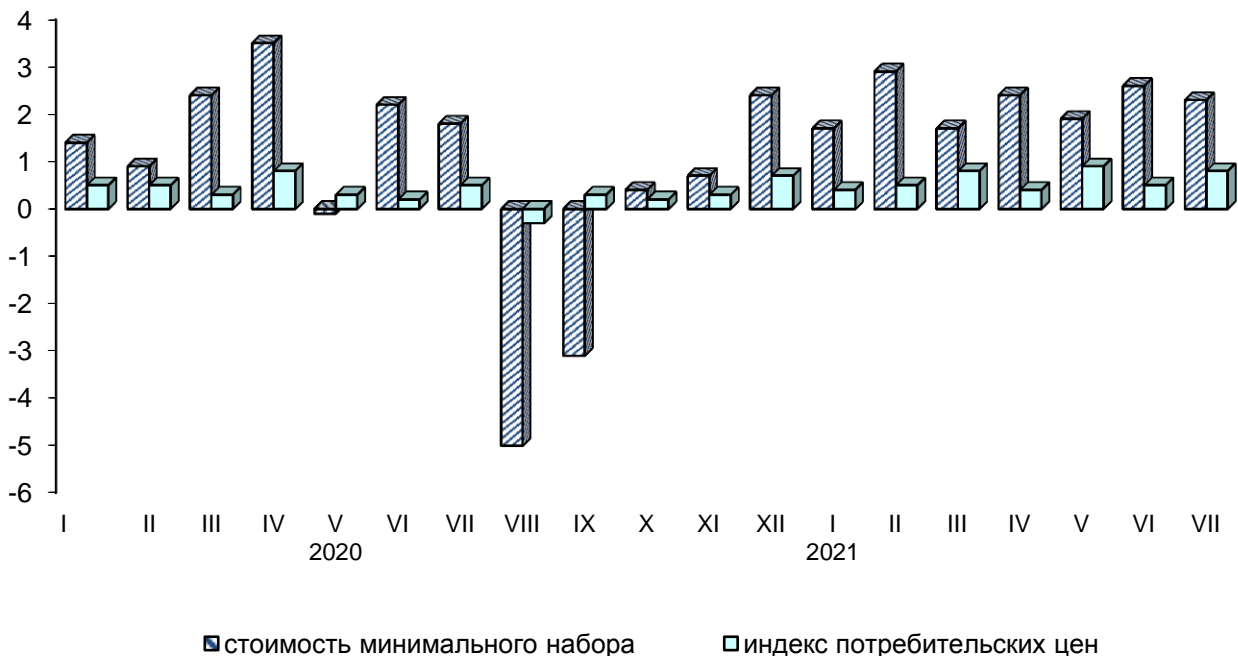

**Изменение стоимости условного (минимального) набора продуктов питания и номинальной заработной платы на предприятиях области с учетом малого бизнеса в 2020 и 2021 годах (в % к декабрю 2019 года)**

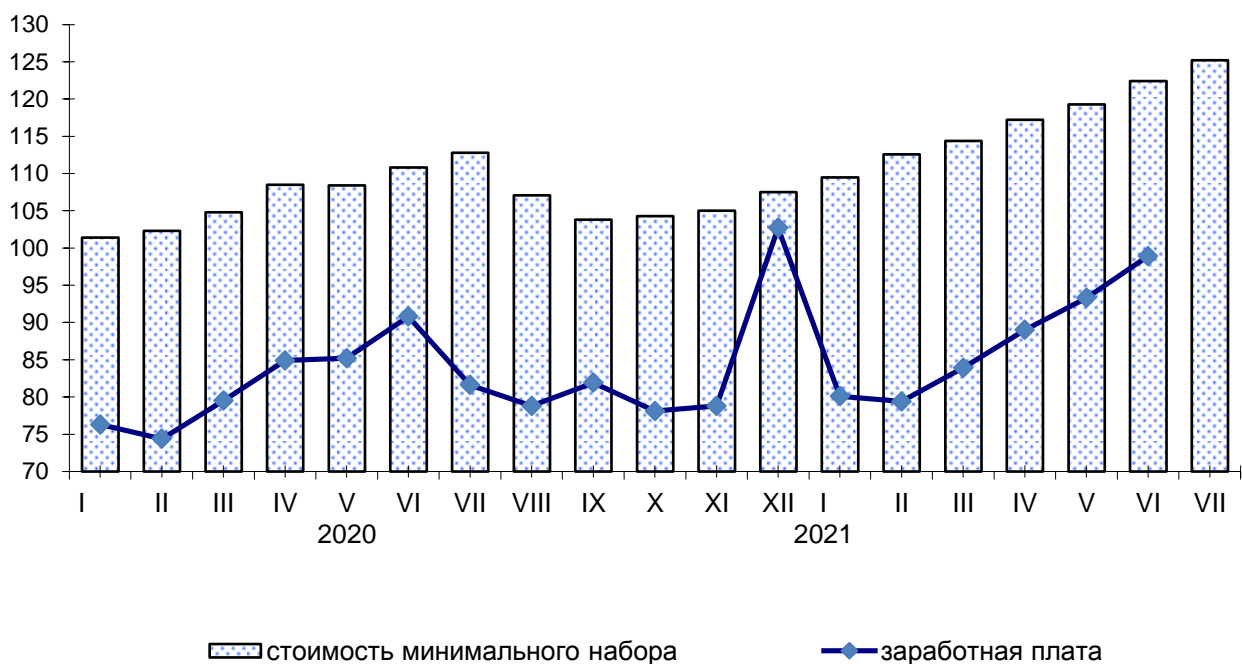

*Цены на условный (минимальный) набор продуктов питания и соотношение этих цен с ценой на говядину по Томской области*

	Средняя цена, в рублях за килограмм		Соотношение цены продукта к цене одного килограмма говядины, %	
	июль 2020	июль 2021	июль 2020	июль 2021
Говядина (кроме бескостного мяса)	373.31	406.43	100	100
Баранина (кроме бескостного мяса)	451.95	590.22	121	145
Свинина (кроме бескостного мяса)	288.30	317.48	77	78
Куры	145.62	164.06	39	40
Рыба мороженая	177.68	179.68	48	44
Сельдь соленая	186.77	187.64	50	46
Молоко цельное пастеризованное	61.47	63.35	17	16
Сметана	187.80	189.68	50	47
Масло сливочное	490.59	520.02	131	128
Творог нежирный	257.27	263.90	69	65
Сыры сычужные твердые и мягкие	453.14	479.69	121	118
Яйца, 10 штук	54.09	65.98	15	16
Маргарин	142.16	182.36	38	45
Масло подсолнечное	111.23	147.68	30	36
Горох и фасоль	49.38	55.78	13	14
Мука пшеничная в/с	36.54	37.85	10	9
Рис	81.01	77.57	22	19
Пшено	62.15	53.27	17	13
Хлеб и булочные изделия из пшеничной муки 1 и 2 сортов	47.44	52.65	13	13
Хлеб из ржаной муки и из смеси муки ржаной и пшеничной	58.67	59.06	16	15
Вермишель	61.57	76.29	17	19
Картофель	39.21	49.40	11	12
Капуста	24.70	37.40	7	9
Огурцы свежие	53.14	87.99	14	22
Морковь	50.90	82.00	14	20
Лук репчатый	29.93	33.33	8	8
Яблоки	164.94	140.69	44	35
Сахар-песок	38.49	56.26	10	14
Карамель	159.15	192.43	43	47
Печенье	151.65	165.77	41	41
Соль	15.58	13.64	4	3
Чай черный байховый	656.32	648.71	176	160
Перец черный (горошек)	1832.63	1934.21	491	476

## ТОМСКАЯ ОБЛАСТЬ

Максимальное и минимальное изменение цен в июле 2021 года  
на отдельные группы непродовольственных товаров по Томской области

в % к предыдущему месяцу

Наименование группы	Индекс цен в среднем по группе	Максимальное и минимальное изменение цен внутри группы	
		товары	индекс цен
Одежда	100.1	Одежда женская	100.1
		Одежда детская	100.0
Трикотажные изделия	100.6	Верхний трикотаж	100.7
		Бельевой трикотаж	100.6
Чулочно-носочные изделия	101.0	Носки, гольфы детские	105.3
		Носки мужские	100.0
Обувь кожаная, текстильная и комбинированная	99.8	Обувь домашняя	101.0
		Обувь детская	98.3
Моющие и чистящие средства	100.1	Мыло хозяйственное	100.9
		Дезинфицирующее средство для поверхностей	97.9
Парфюмерно-косметические товары	102.0	Краска для волос	107.0
		Тушь для ресниц	99.6
Галантерея	99.3	Сумка женская с верхом из искусственной кожи	100.2
		Щетка зубная	97.6
Табачные изделия	100.8	Сигареты с фильтром отечественные	101.2
		Сигареты с фильтром зарубежных торговых марок	100.2
Мебель	101.7	Стол обеденный	108.8
		Матрас детский	97.7
Металлическая посуда и металлические предметы домашнего обихода	99.6	Комплект столовых приборов из нержавеющей стали	100.2
		Сковорода с антипригарным покрытием	98.7
Электротовары и другие бытовые приборы	102.5	Плита бытовая	105.0
		Электрочайник	99.1
Инструменты и оборудование	99.8	Триммер электрический	100.2
		Дрель электрическая	99.6
Бумажно-беловые товары	100.7	Прокладки женские гигиенические	107.7
		Подгузники детские бумажные (памперсы)	97.5
Школьно-письменные принадлежности и канцелярские товары	102.7	Авторучка шариковая	103.4
		Набор фломастеров	101.0
Велосипеды и мотоциклы	100.1	Велосипед дорожный для взрослых	100.4
		Велосипед для дошкольников	99.7
Телерадиотовары	105.2	Телевизор цветного изображения	105.3
		Флеш-накопитель USB	97.9
Персональные компьютеры	100.8	Монитор для настольного компьютера	103.9
		Моноблок	98.8
Средства связи	101.2	Смартфон	101.9
		Наушники беспроводные	98.9

Наименование группы	Индекс цен в среднем по группе	Максимальное и минимальное изменение цен внутри группы	
		товары	индекс цен
Игрушки	100.4	Конструктор детский пластмассовый	101.5
		Игрушки пластмассовые для детей ясельного возраста	98.8
Строительные материалы	102.2	Металлочерепица	113.1
		Обои виниловые	96.2
Легковые автомобили	101.1	Шины для легкового автомобиля	102.8
		Легковой автомобиль импортный подержанный	100.0
Медицинские товары	100.8	Корвалол	112.2
		Санитарно-гигиеническая маска (медицинская)	93.6
Топливо	102.5	Уголь	105.0
		Дрова	102.3
Садоводство	99.0	Лопата садовая	100.6
		Свежесрезанные цветы	98.1

Изменение цен на рынке автомобильного бензина в 2021 году составило:

в %

	Июль 2021 к		
	июню 2021	декабрю 2020	июлю 2020
Бензин	100.4	105.6	106.2
марки АИ-92	100.5	106.3	106.8
марки АИ-95	100.3	105.6	106.1
марки АИ-98 и выше	100.4	103.5	104.4

**Изменение цен на бензин на потребительском рынке  
(в % к декабрю 2019 года)**

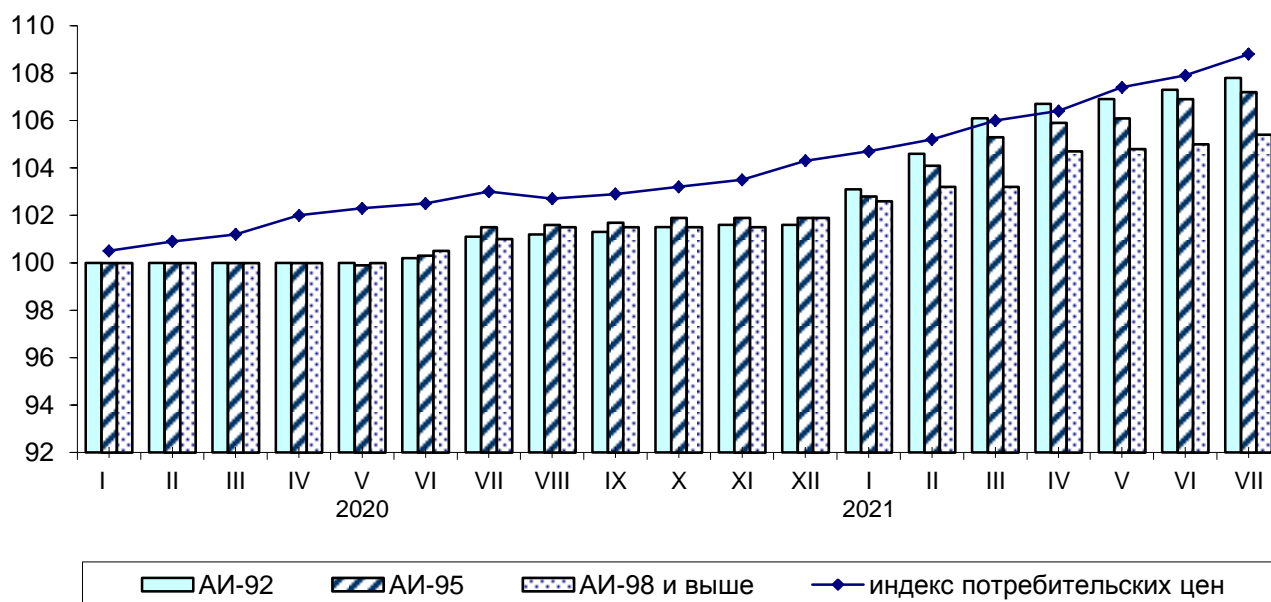

## ТОМСКАЯ ОБЛАСТЬ

Максимальное и минимальное изменение цен и тарифов в июле 2021 года на отдельные виды платных услуг по Томской области

в % к предыдущему месяцу

Наименование группы	Индекс цен и тарифов в среднем по группе	Максимальное и минимальное изменение цен внутри группы	
		услуги	индекс цен
Бытовые услуги	100.2	Ремонт телевизоров цветного изображения	104.8
		Постановка набок	100.0
Услуги пассажирского транспорта	96.1	Городской электрический транспорт	100.0
		Воздушный транспорт	89.1
Услуги связи	100.1	Услуги телевидения	100.3
		Городская телефонная связь	100.0
Жилищно-коммунальные услуги	104.6	Коммунальные услуги	105.3
		Услуги гостиниц и прочих мест проживания	100.3
Услуги в системе образования	100.5	Услуги профессионального обучения	102.2
		Услуги дошкольного воспитания	100.0
Экскурсионные услуги	104.2	Экскурсионные туры по России	107.0
		Экскурсия автобусная	100.0
Ветеринарные услуги	101.2	Прививка животного	102.2
		Клинический осмотр животного	100.0
Услуги банков	100.5	Комиссия банка за перевод средств с карты на карту клиенту другого банка на территории России	107.6
		Плата за пользование потребительским кредитом (процентная ставка в стоимостном выражении)	99.9
Услуги страхования	98.5	Годовая стоимость полиса обязательного страхования гражданской ответственности владельцев транспортных средств (ОСАГО)	100.0
		Годовая стоимость полиса добровольного страхования легкового автомобиля от стандартных рисков (КАСКО)	96.7
Услуги в сфере туризма	100.0	Услуги в сфере зарубежного туризма	100.3
		Услуги в сфере внутреннего туризма	99.8

Цены и тарифы на жилищно-коммунальные услуги в июле 2021 года сложились следующим образом:

	В рублях	В % к предыдущему месяцу	В % к соответствующему месяцу предыдущего года
Содержание и ремонт жилья в государственном и муниципальном жилищных фондах, м <sup>2</sup> общей площади	18.33	109.2	101.2



## ЦЕНЫ

	<i>В рублях</i>	<i>В % к предыду- щему месяцу</i>	<i>В % к соответ- ствующему месяцу предыдущего года</i>
Содержание, ремонт жилья для граждан-собственников жилья в результате приватизации, граждан-собственников жилых помещений по иным основаниям, м <sup>2</sup> общей площади	18.37	109.5	101.4
Наем жилых помещений в государственном и муниципальном жилищных фондах, м <sup>2</sup> общей площади	9.67	100.0	100.0
Услуги по организации и выполнению работ по эксплуатации домов ЖК, ЖСК, ТСЖ, м <sup>2</sup> общей площади	18.01	100.0	100.0
Взносы на капитальный ремонт, м <sup>2</sup> общей площади	7.74	100.0	103.8
Проживание в студенческом общежитии, месяц	563.80	100.0	100.0
Водоснабжение холодное, м <sup>3</sup>	49.69	105.8	105.8
Водоотведение, м <sup>3</sup>	39.47	104.3	104.3
Обращение с твердыми коммунальными отходами, с человека	70.97	104.2	103.9
Отопление, Гкал	2210.53	105.4	105.4
Водоснабжение горячее, м <sup>3</sup>	180.15	105.3	105.3
Электроэнергия в квартирах без электроплит за минимальный объем потребления, 100 кВт-ч	385.00	105.2	105.2
Электроэнергия в квартирах с электроплитами за минимальный объем потребления, 100 кВт-ч	273.00	106.6	106.6
Газ сетевой, месяц с человека	72.66	102.9	105.3
Газ сетевой с использованием счетчиков индивидуального учета, м <sup>3</sup>	5.59	102.9	105.3
Газ сжиженный, месяц с человека	290.35	109.4	109.4
Газ сжиженный с использованием счетчиков индивидуального учета, м <sup>3</sup>	93.84	109.4	109.4

*Изменение потребительских цен за июль 2021 года по регионам Сибирского федерального округа характеризуется следующими данными:*

*в % к предыдущему месяцу*

	Свод- ный индекс	Все това- ры	в том числе		Платные услуги	Сводный индекс за июль 2021 в % к декабрю 2020
			продоволь- ственные товары, вкл. алкогольные напитки	непродоль- воль- ственные товары		
Республика Алтай	101.1	100.3	99.9	100.8	103.5	103.7
Республика Тыва	100.1	100.1	99.8	100.5	100.2	104.0
Республика Хакасия	100.3	100.3	99.8	100.7	100.5	105.4
Алтайский край	100.6	100.6	99.8	101.5	100.3	105.4
Красноярский край	100.6	100.5	100.2	100.8	101.1	104.9

## ТОМСКАЯ ОБЛАСТЬ

	Сводный индекс	Все товары	в том числе		Платные услуги	Сводный индекс за июль 2021 в % к декабрю 2020
			продовольственные товары, вкл. алкогольные напитки	непродовольственные товары		
Иркутская область	100.4	100.3	99.7	101.0	100.7	104.1
Кемеровская область - Кузбасс	100.5	100.2	99.9	100.5	101.5	105.0
Новосибирская область	100.3	100.2	99.9	100.5	101.0	105.0
Омская область	100.4	100.1	99.5	100.8	101.4	105.1
<b>Томская область</b>	<b>100.8</b>	<b>100.6</b>	<b>100.4</b>	<b>100.8</b>	<b>101.5</b>	<b>104.3</b>

В среднем по России индекс цен на товары и услуги на потребительском рынке в июле 2021 года по отношению к июню 2021 года составил 100.3%, в том числе на продовольственные товары – 99.5%, на непродовольственные товары – 100.8%, на платные услуги – 100.9%. С начала года индекс потребительских цен на товары и услуги в целом по России составил 104.5%, в том числе на продовольственные товары – 105.0%, на непродовольственные товары – 104.8%, на платные услуги – 103.5%.

**Сводные индексы потребительских цен по регионам Сибирского федерального округа июль 2021 года в % к декабрю 2020 года**

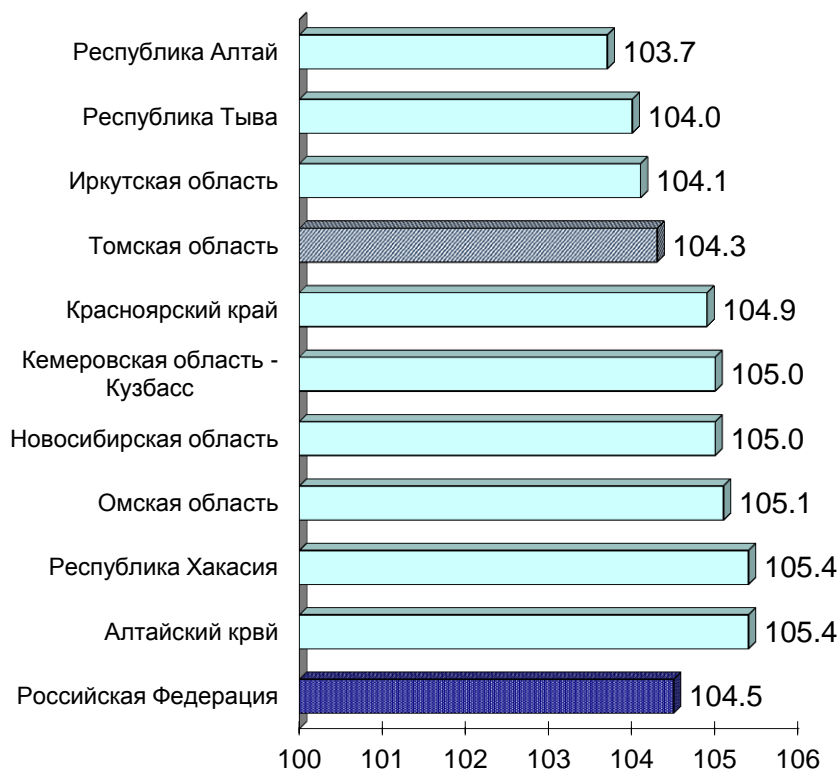

## ЦЕНЫ

Стоимость фиксированного набора потребительских товаров и услуг для проведения межрегиональных сопоставлений по регионам Сибирского федерального округа и в среднем по России на конец июля 2021 года

	Стоимость набора, рублей в расчете на месяц	Изменение стоимости набора, в % к	
		июню 2021	декабрю 2020
<b>Российская Федерация</b>	<b>18134.52</b>	<b>100.3</b>	<b>105.2</b>
<b>Сибирский Федеральный округ</b>	<b>16667.13</b>	<b>100.6</b>	<b>106.1</b>
Республика Алтай	18150.62	101.2	104.8
Республика Тыва	15953.67	100.3	105.7
Республика Хакасия	17445.29	100.4	106.4
Алтайский край	16520.28	100.0	105.7
Красноярский край	18216.87	100.8	106.7
Иркутская область	16586.97	100.9	105.6
Кемеровская область - Кузбасс	15721.83	100.8	106.3
Новосибирская область	17188.59	100.0	106.1
Омская область	15767.82	100.6	105.4
<b>Томская область</b>	<b>17393.86</b>	<b>102.0</b>	<b>106.1</b>

Изменение стоимости фиксированного набора потребительских товаров и услуг по регионам Сибирского федерального округа июль 2021 года в % к декабрю 2020 года

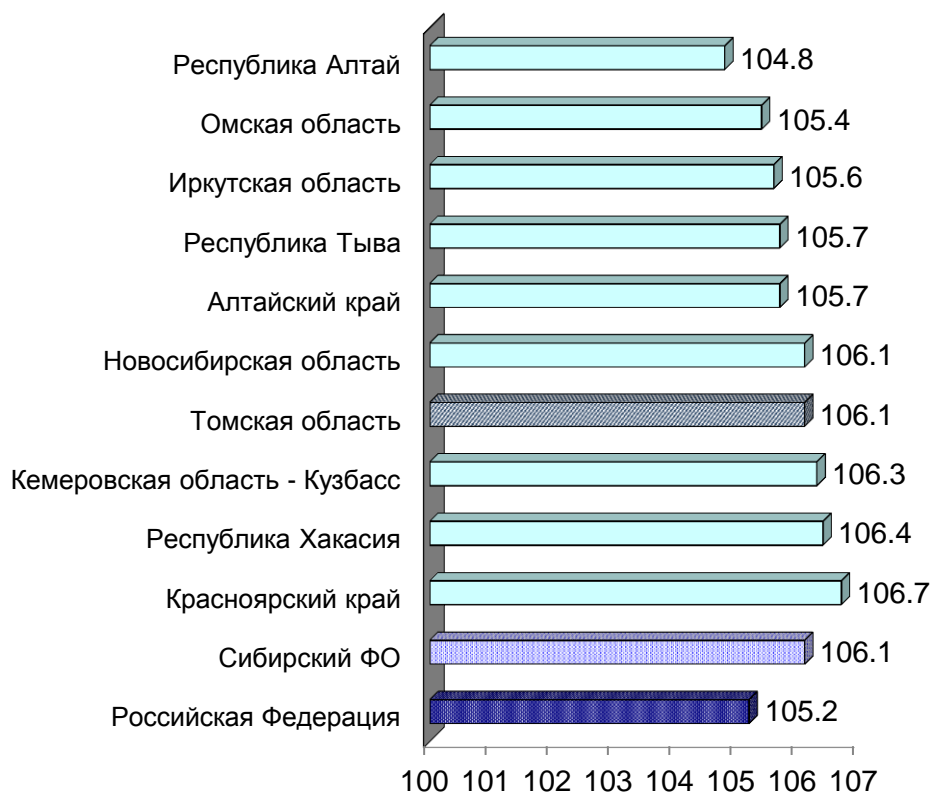

## ТОМСКАЯ ОБЛАСТЬ

### Цены производителей

на конец периода, в %

	Июль 2021 к			Справочно июль 2020 к	
	июню 2021	декабрю 2020	июлю 2020	июню 2020	декабрю 2019
Индекс цен производителей промышленных товаров <sup>1)</sup>	105.8	137.2	143.7	124.3	93.0
Сводный индекс цен на продукцию (затраты, услуги) инвестиционного назначения	103.7	115.0	119.0	105.7	103.3
Индекс тарифов на грузовые перевозки	106.6	102.3	55.7	108.3	151.0
Индекс цен производителей сельскохозяйственной продукции	100.6	115.3	117.1	102.6	104.7

<sup>1)</sup> На товары, предназначенные для реализации на внутреннем рынке, по видам деятельности «Добыча полезных ископаемых», «Обрабатывающие производства», «Обеспечение электрической энергией, газом и паром; кондиционирование воздуха», «Водоснабжение; водоотведение, организация сбора и утилизации отходов, деятельность по ликвидации загрязнений».

В июле 2021 года **индекс цен производителей промышленных товаров<sup>1)</sup>** по Томской области составил 105.8%, в том числе индекс добычи полезных ископаемых – 110.7%, производителей продукции обрабатывающих производств – 101.2%, обеспечение электрической энергией, газом и паром; кондиционирование воздуха – 101.8%, водоснабжение; водоотведение, организация сбора и утилизации отходов, деятельность по ликвидации загрязнений – 105.3%.

#### Изменение цен производителей промышленных товаров

на конец периода, в %

	Всего		в том числе по видам экономической деятельности							
	к преды- дущему пери- оду	к де- кабрю преды- дущего года	добыча полез- ных ископае- мых	обрабатываю- щие производ- ства		обеспечение электрической энергией, газом и паром; конди- ционирование воздуха		водоснабжение, водоотведение, организация сбора и утили- зации отходов, деятельность по ликвидации загрязнений		
				к преды- дущему периоду	к де- кабрю преды- дущего года	к преды- дущему периоду	к де- кабрю преды- дущего года	к преды- дущему периоду	к де- кабрю преды- дущего года	к преды- дущему периоду
<b>2020</b>										
январь	98.3	98.3	97.2	97.2	99.2	99.2	99.9	99.9	100.0	100.0
февраль	98.9	97.3	96.6	93.9	101.7	100.8	98.9	98.8	100.0	100.0
март	99.8	97.0	99.7	93.6	99.6	100.4	100.4	99.2	100.0	100.0
апрель	70.9	68.8	42.2	39.5	94.5	94.8	99.3	98.5	100.0	100.0

<sup>1)</sup> На товары, предназначенные для реализации на внутреннем рынке, по видам деятельности «Добыча полезных ископаемых», «Обрабатывающие производства», «Обеспечение электрической энергией, газом и паром; кондиционирование воздуха», «Водоснабжение; водоотведение, организация сбора и утилизации отходов, деятельность по ликвидации загрязнений».

## ЦЕНЫ

	Всего		в том числе по видам экономической деятельности							
	к предыдущему периоду	к декабрю предыдущего года	добыча полезных ископаемых		обрабатывающие производства		обеспечение электрической энергией, газом и паром; кондиционирование воздуха		водоснабжение, водоотведение, организация сбора и утилизации отходов, деятельность по ликвидации загрязнений	
			к предыдущему периоду	к декабрю предыдущего года	к предыдущему периоду	к декабрю предыдущего года	к предыдущему периоду	к декабрю предыдущего года	к предыдущему периоду	к декабрю предыдущего года
май	96.2	66.2	89.5	35.3	98.2	93.1	100.5	99.0	100.0	100.0
июнь	113.0	74.8	142.1	50.2	104.2	97.0	99.6	98.6	100.0	100.0
июль	124.3	93.0	164.4	82.6	105.6	102.4	104.3	102.8	105.9	105.9
август	100.8	93.8	102.0	84.2	100.0	102.3	100.0	102.9	100.0	105.9
сентябрь	100.4	94.1	100.4	84.6	100.4	102.8	100.0	102.9	100.0	105.9
октябрь	98.9	93.1	96.6	81.7	101.0	103.8	99.4	102.2	100.0	105.9
ноябрь	101.9	94.8	104.0	85.0	100.4	104.2	100.1	102.3	100.0	105.9
декабрь	103.1	97.7	105.0	89.2	102.0	106.2	100.5	102.8	100.0	105.9
<b>2021</b>										
январь	108.3	108.3	115.0	115.0	104.7	104.7	99.5	99.5	100.0	100.0
февраль	104.8	113.4	108.2	124.4	102.6	107.4	100.4	100.0	100.0	100.0
март	107.3	121.8	111.8	139.1	104.4	112.1	100.7	100.6	100.0	100.0
апрель	100.9	122.8	100.3	139.5	101.8	114.1	99.3	100.0	100.0	100.0
май	104.5	128.3	106.6	148.7	103.1	117.6	100.6	100.6	100.0	100.0
июнь	101.1	129.7	100.7	149.8	101.8	119.7	99.6	100.1	100.0	100.0
июль	105.8	137.2	110.7	165.7	101.2	121.1	101.8	102.0	105.3	105.3

### Индексы цен производителей по отдельным видам экономической деятельности

на конец периода, в %

	Добыча полезных ископаемых			
	добыча нефти и природного газа		добыча прочих полезных ископаемых	
	к предыдущему периоду	к декабрю предыдущего года	к предыдущему периоду	к декабрю предыдущего года
<b>2020</b>				
январь	96.8	96.8	100.0	100.0
февраль	96.1	93.1	100.0	100.0
март	99.7	92.8	100.0	100.0
апрель	33.8	31.3	100.0	100.0
май	85.0	26.6	102.0	102.0
июнь	163.4	43.5	101.2	103.2
июль	184.3	80.2	100.0	103.2
август	102.3	82.1	99.5	102.7
сентябрь	100.5	82.5	100.0	102.7

## ТОМСКАЯ ОБЛАСТЬ

	<i>Добыча полезных ископаемых</i>			
	<i>добыча нефти и природного газа</i>		<i>добыча прочих полезных ископаемых</i>	
	<i>к предыдущему периоду</i>	<i>к декабрю предыдущего года</i>	<i>к предыдущему периоду</i>	<i>к декабрю предыдущего года</i>
октябрь	96.1	79.2	100.0	102.7
ноябрь	104.7	83.0	100.0	102.7
декабрь	105.8	87.7	100.0	102.7
<b>2021</b>				
январь	113.4	113.4	100.0	100.0
февраль	109.7	124.5	100.1	100.1
март	113.9	141.7	100.0	100.1
апрель	100.4	142.2	100.0	100.1
май	107.6	153.0	106.1	106.2
июнь	100.8	154.3	99.2	105.4
июль	112.1	173.0	100.6	106.0

	<i>Обрабатывающие производства</i>							
	<i>производство пищевых продуктов</i>		<i>обработка древесины и производство изделий из дерева и пробки, кроме мебели, производство изделий из соломы и материалов для плетения</i>		<i>производство химических веществ и химических продуктов</i>		<i>производство электрического оборудования</i>	
	<i>к предыдущему периоду</i>	<i>к декабрю предыдущего года</i>	<i>к предыдущему периоду</i>	<i>к декабрю предыдущего года</i>	<i>к предыдущему периоду</i>	<i>к декабрю предыдущего года</i>	<i>к предыдущему периоду</i>	<i>к декабрю предыдущего года</i>
<b>2020</b>								
январь	100.0	100.0	99.5	99.5	93.1	93.1	100.1	100.1
февраль	98.4	98.4	113.1	112.6	100.0	93.1	99.9	100.0
март	100.5	99.0	98.3	110.7	100.0	93.1	100.9	100.9
апрель	102.6	101.5	98.6	109.1	88.7	82.5	102.5	103.3
май	102.7	104.3	100.5	109.6	99.9	82.5	100.2	103.6
июнь	99.3	103.5	83.5	91.6	100.0	82.5	100.6	104.2
июль	100.4	103.9	116.2	106.4	100.0	82.5	113.0	117.7
август	102.1	106.1	89.7	95.5	100.0	82.5	100.5	118.3
сентябрь	98.4	104.4	100.1	95.6	100.0	82.5	103.2	122.0
октябрь	100.3	104.7	115.3	110.2	100.0	82.5	101.9	124.4
ноябрь	100.4	105.2	99.7	109.9	106.6	87.9	102.9	128.0
декабрь	100.4	105.7	102.0	112.0	100.0	87.9	104.0	133.2
<b>2021</b>								
январь	101.4	101.4	101.2	101.2	124.3	124.3	100.4 <sup>1)</sup>	100.4 <sup>1)</sup>
февраль	100.1	101.5	103.7	104.9	100.0	124.3	102.2	102.6
март	101.8	103.3	100.8	105.7	100.0	124.3	112.8	115.7
апрель	101.8	105.2	106.7	112.8	100.0	124.3	98.0	113.4
май	101.1	106.4	101.6	114.7	109.8	136.4	110.2	125.0

	Обрабатывающие производства							
	производство пищевых продуктов		обработка древесины и производство изделий из дерева и пробки, кроме мебели, производство изделий из соломки и материалов для плетения		производство химических веществ и химических продуктов		производство электрического оборудования	
	к предыдущему периоду	к декабрю предыдущего года	к предыдущему периоду	к декабрю предыдущего года	к предыдущему периоду	к декабрю предыдущего года	к предыдущему периоду	к декабрю предыдущего года
июнь	101.3	107.7	105.3	120.8	100.0	136.4	100.8	125.9
июль	99.5	107.2	105.8	127.9	100.0	136.4	100.0	125.9

<sup>1)</sup> Показатели изменены в связи с уточнением данных.

	Обеспечение электрической энергией, газом и паром; кондиционирование воздуха			
	производство, передача и распределение электроэнергии		производство, передача и распределение пара и горячей воды; кондиционирование воздуха	
	к предыдущему периоду	к декабрю предыдущего года	к предыдущему периоду	к декабрю предыдущего года
<b>2020</b>				
январь	100.9	100.9	99.0	99.0
февраль	97.7	98.6	100.0	99.0
март	100.9	99.5	100.0	99.0
апрель	98.4	97.9	100.0	99.0
май	101.1	98.9	100.0	99.0
июнь	99.2	98.1	100.0	99.0
июль	101.6	99.6	106.6	105.5
август	100.0	99.7	100.0	105.5
сентябрь	100.1	99.7	100.0	105.5
октябрь	98.6	98.3	100.0	105.5
ноябрь	100.2	98.5	100.0	105.5
декабрь	101.1	99.6	100.0	105.5
<b>2021</b>				
январь	99.2	99.2	99.9	99.9
февраль	100.9	100.0	100.0	99.9
март	101.3	101.4	100.0	99.9
апрель	98.7	100.0	100.0	99.9
май	101.3	101.3	100.0	99.9
июнь	99.1	100.4	100.0	99.9
июль	99.7	100.1	103.9	103.7

## ТОМСКАЯ ОБЛАСТЬ

	<i>Водоснабжение; водоотведение, организация сбора и утилизации отходов, деятельность по ликвидации загрязнений</i>			
	<i>забор, очистка и распределение воды</i>		<i>сбор и обработка сточных вод</i>	
	<i>к предыдущему периоду</i>	<i>к декабрю предыдущего года</i>	<i>к предыдущему периоду</i>	<i>к декабрю предыдущего года</i>
<b>2020</b>				
январь	100.0	100.0	100.0	100.0
февраль	100.0	100.0	100.0	100.0
март	100.0	100.0	100.0	100.0
апрель	100.0	100.0	100.0	100.0
май	100.0	100.0	100.0	100.0
июнь	100.0	100.0	100.0	100.0
июль	105.5	105.5	106.4	106.4
август	100.0	105.5	100.0	106.4
сентябрь	100.0	105.5	100.0	106.4
октябрь	100.0	105.5	100.0	106.4
ноябрь	100.0	105.5	100.0	106.4
декабрь	100.0	105.5	100.0	106.4
<b>2021</b>				
январь	100.0	100.0	100.0	100.0
февраль	100.0	100.0	100.0	100.0
март	100.0	100.0	100.0	100.0
апрель	100.0	100.0	100.0	100.0
май	100.0	100.0	100.0	100.0
июнь	100.0	100.0	100.0	100.0
июль	105.8	105.7	104.8	104.8

**Сводный индекс цен на продукцию (затраты, услуги) инвестиционного назначения** в июле 2021 года по Томской области составил 103.7%.

*Изменение цен по элементам технологической структуры в строительстве*

*на конец периода, в % к предыдущему периоду*

	<i>Сводный индекс цен на продукцию (затраты, услуги) инвестиционного назначения</i>	<i>в том числе</i>		
		<i>индекс цен производителей на строительную продукцию</i>	<i>индекс цен приобретения машин и оборудования инвестиционного назначения</i>	<i>индекс цен на прочую продукцию (затраты, услуги) инвестиционного назначения</i>
<b>2020</b>				
январь	99.3 <sup>1)</sup>	99.7	99.2 <sup>1)</sup>	98.8
февраль	100.4	99.8	101.8	99.1
март	102.7	100.9	106.8	99.6
I квартал	102.4	100.4	107.9	97.5
апрель	94.5	100.2	101.2	75.4
май	99.1	100.8	98.7	96.8
июнь	102.0	100.4	97.8	111.0
II квартал	95.5	101.4	97.7	81.0
июль	105.7	100.0	101.6	121.0
август	101.3	101.3	101.8	100.7



	Сводный индекс цен на продукцию (затраты, услуги) инвестиционного назначения	в том числе		
		индекс цен производителей на строительную продукцию	индекс цен приобретения машин и оборудования инвестиционного назначения	индекс цен на прочую продукцию (затраты, услуги) инвестиционного назначения
сентябрь	100.7	100.8	100.9	100.4
III квартал	107.8	102.1	104.4	122.3
октябрь	100.6	100.9	101.2	99.2
ноябрь	100.6	100.7	99.7	101.7
декабрь	100.2	100.3	98.6	102.6
декабрь 2020 в % к декабрю 2019	106.9	105.9	109.3	100.1
<b>2021</b>				
январь	102.3	101.5	100.4	107.3
февраль	101.9	102.1	100.4	104.1
март	102.6	102.4	100.3	106.6
I квартал	107.0	106.1	101.1	119.1
апрель	101.4	101.8	101.2	101.0
май	101.4	101.6	99.6	103.9
июнь	100.7	101.3	99.7	101.0
II квартал	103.5	104.8	100.5	106.0
июль	103.7	104.8	101.3	105.1

<sup>1)</sup> Данные изменены в связи с уточнением респондентами ранее представленной информации.

**Изменение цен по элементам технологической структуры в строительстве в июле 2021 года (в % к предыдущему месяцу)**

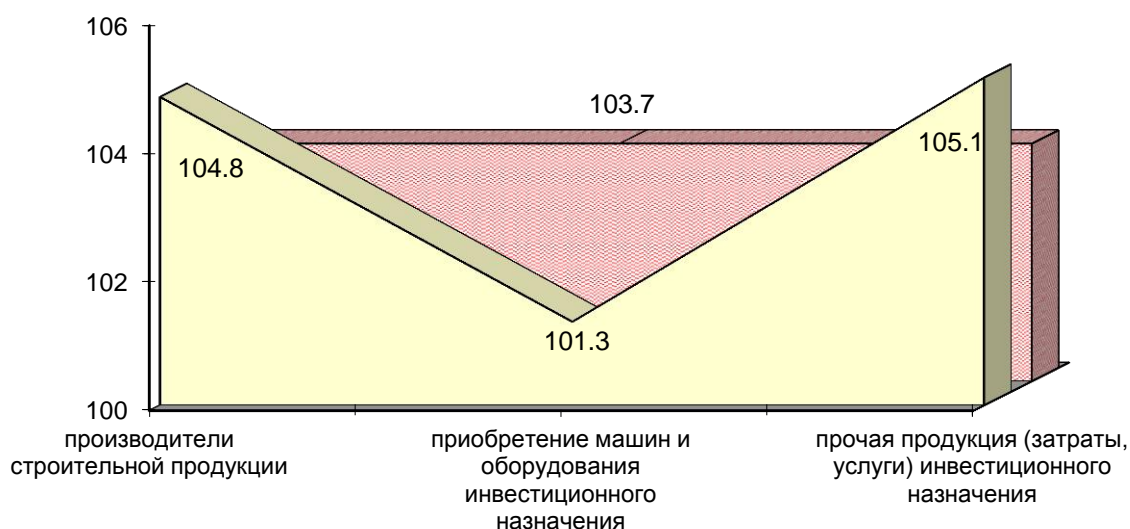

- индекс цен по элементам технологической структуры в строительстве
- индекс цен на продукцию (затраты, услуги) инвестиционного назначения

## ТОМСКАЯ ОБЛАСТЬ

Индекс цен приобретения отдельных видов строительных материалов в июле 2021 года по Томской области составил 104.7%.

Изменение цен приобретения отдельных видов строительных материалов

на конец периода, в % к предыдущему периоду

	Строительные материалы – всего	Кирпич керамический неогнеупорный строительный	Плитки керамические глазурованные для внутренней облицовки стен	Линолеум и твердые полимерные материалы для покрытия пола, т.е. упругие напольные покрытия, такие как виниловое покрытие, линолеум и аналогичные изделия	Стекло листовое литое, прокатное, тянутое или выдувное, но не обработанное другим способом	Цементы общестроительные
<b>2020</b>						
январь	99.4	100.0	100.9	94.9	105.7	94.5
февраль	100.8	102.9	100.0	93.9	92.0	99.6
март	101.3	100.0	100.0	96.4	100.6	99.1
I квартал	101.5	102.9	100.9	85.9	97.8	93.3
апрель	98.6	100.0	100.0	97.2	94.4	99.7
май	102.3	99.6	97.9	97.4	93.0	109.8
июнь	99.1	100.0	94.9	100.0	114.3	105.8
II квартал	100.0	99.6	92.9	94.7	100.3	115.8
июль	98.1	100.0	101.6	98.1	89.7	100.3
август	103.7	106.4	98.7	100.0	100.0	99.3
сентябрь	99.9	120.6	100.0	100.0	115.8	99.9
III квартал	101.6	128.3	100.3	98.1	103.9	99.5
октябрь	99.8	100.0	100.0	102.1	93.5	99.4
ноябрь	100.4	100.0	100.0	101.6	110.6	100.1
декабрь	101.3	100.0	100.0	112.7	115.1	100.0
декабрь 2020 в % к декабрю 2019	104.6	131.5	94.0	93.3	121.3	106.8
<b>2021</b>						
январь	100.3	100.0	100.0	100.0	108.2	100.0
февраль	99.8	100.0	100.0	97.5	100.0	100.1
март	101.8	100.0	100.0	100.0	91.9	100.0
I квартал	101.9	100.0	100.0	97.5	99.4	100.1
апрель	100.3	100.0	100.0	100.0	115.4	100.1
май	101.8	100.0	97.0	100.0	104.8	104.5
июнь	99.9	100.0	100.0	100.0	105.4	100.1
II квартал	102.0	100.0	97.0	100.0	127.5	104.7
июль	104.7	100.0	100.0	97.5	100.1	111.4

*Соотношение цен приобретения основных строительных материалов с ценой на кирпич керамический*

в %

	<i>Бетон, готовый для заливки (товарный бетон)</i>	<i>Растворы строительные</i>	<i>Щебень</i>	<i>Пески природные, не включенные в другие группировки</i>	<i>Цементы общестроительные</i>
<b>2020</b>					
январь	47	36	20	4	59
февраль	44	39	21	5	59
март	45	39	23	6	54
апрель	45	38	22	5	53
май	45	37	25	9	60
июнь	46	38	26	23	62
июль	46	38	23	17	62
август	45	37	24	14	58
сентябрь	36	31	13	5	47
октябрь	36	29	15	5	47
ноябрь	35	32	16	3	47
декабрь	42	31	8	3	48
<b>2021</b>					
январь	32	32	14	3	50
февраль	31	32	13	2	47
март	35	32	15	10	47
апрель	35	32	10	5	47
май	31	29	11	6	49
июнь	34	31	16	11	49
июль	34	32	16	8	56

**Индекс тарифов на грузовые перевозки** в июле 2021 года по Томской области составил 106.6%.

*Изменение тарифов на грузовые перевозки по видам транспорта*

*на конец периода, в % к предыдущему периоду*

	<i>Индекс тарифов на грузовые перевозки</i>	<i>в том числе</i>		
		<i>трубопроводный (перекачка нефти и газа)</i>	<i>внутренний водный</i>	<i>автомобильный</i>
<b>2020</b>				
январь	96.7	96.5	100.0	102.5
февраль	100.0	100.0	100.0	100.0

## ТОМСКАЯ ОБЛАСТЬ

	Индекс тарифов на грузовые перевозки	в том числе		
		трубопроводный (перекачка нефти и газа)	внутренний водный	автомобильный
март	100.0	100.0	100.0	100.0
<b>I квартал</b>	<b>96.7</b>	<b>96.5</b>	<b>100.0</b>	<b>102.5</b>
апрель	144.2	146.9	100.0	100.1
май	100.0	100.0	100.0	100.0
июнь	100.0	100.0	100.0	100.0
<b>II квартал</b>	<b>144.2</b>	<b>146.9</b>	<b>100.0</b>	<b>100.1</b>
июль	108.3	108.6	100.0	100.0
август	100.0	100.0	100.0	100.0
сентябрь	100.0	100.0	100.0	100.0
<b>III квартал</b>	<b>108.3</b>	<b>108.6</b>	<b>100.0</b>	<b>100.0</b>
октябрь	64.1	62.7	100.0	100.0
ноябрь	100.0	100.0	100.0	100.0
декабрь	100.0	100.0	100.0	100.0
<b>декабрь 2020 в % к декабрю 2019</b>	<b>96.8</b>	<b>96.5</b>	<b>100.0</b>	<b>102.6</b>
<b>2021</b>				
январь	91.1	90.2	100.0	102.6
февраль	100.0	100.0	100.0	100.0
март	100.0	100.0	100.0	100.0
<b>I квартал</b>	<b>91.1</b>	<b>90.2</b>	<b>100.0</b>	<b>102.6</b>
апрель	105.4	105.9	100.0	100.1
май	100.0	100.0	100.0	99.8
июнь	100.0	100.0	100.0	100.0
<b>II квартал</b>	<b>105.4</b>	<b>105.9</b>	<b>100.0</b>	<b>99.9</b>
июль	106.6	107.1	100.0	100.1

**Изменение тарифов на грузовые перевозки  
в июле 2021 года (в % к предыдущему месяцу)**

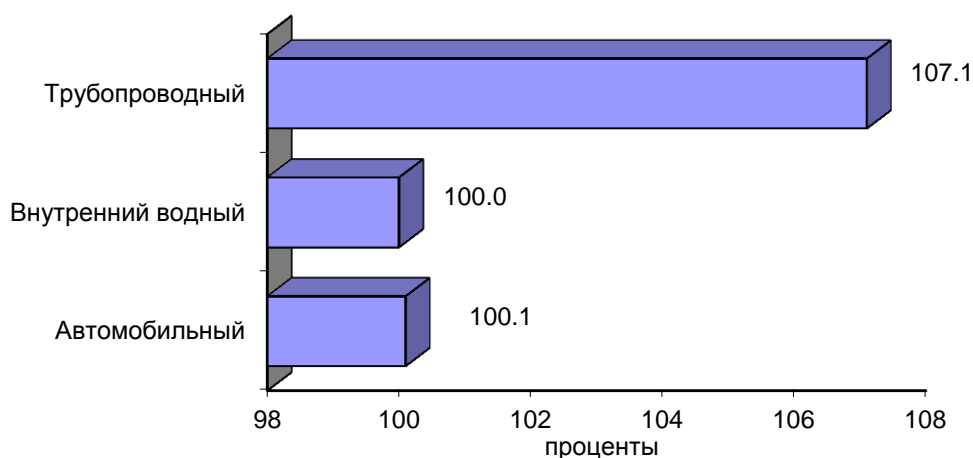

**Индекс цен производителей сельскохозяйственной продукции** в июле 2021 года по Томской области составил 100.6%.

*Изменение цен производителей сельскохозяйственной продукции*

*на конец периода, в % к предыдущему периоду*

	Продукция и услуги сельского хозяйства и охоты	в том числе					
		зерновые и зерно- бобовые культуры	карто- фель	овощи	скот и птица (в живом ве- се)	молоко сырое крупного рогатого скота	яйца куриные в скор- лупе свежие
<b>2020</b>							
январь	105.7	96.8	100.0	293.4	105.2	103.3	88.0
февраль	99.8	103.3	112.5	92.7	99.8	100.8	92.8
март	97.4	102.6	122.2	136.5	95.6	100.6	97.2
<b>I квартал</b>	<b>102.7</b>	<b>102.6</b>	<b>137.5</b>	<b>371.2</b>	<b>100.4</b>	<b>104.8</b>	<b>79.4</b>
апрель	102.5	102.5	172.7	49.8	104.3	100.9	125.3
май	100.8	104.5	100.0	106.2	101.6	97.1	76.0
июнь	96.1	103.0	90.0	93.3	95.3	97.6	102.3
<b>II квартал</b>	<b>99.3</b>	<b>110.3</b>	<b>155.4</b>	<b>49.3</b>	<b>101.0</b>	<b>95.6</b>	<b>97.4</b>
июль	102.6	100.4	100.0	76.5	103.8	97.2	106.4
август	100.1	96.4	105.3	49.7	101.6	98.0	90.0
сентябрь	101.2	97.3	72.2	139.9	101.0	100.5	116.6
<b>III квартал</b>	<b>103.8</b>	<b>94.2</b>	<b>76.0</b>	<b>53.2</b>	<b>106.5</b>	<b>95.7</b>	<b>111.7</b>
октябрь	101.7	104.6	100.0	109.4	101.2	101.9	105.9
ноябрь	101.9	105.4	123.1	107.7	101.4	101.0	105.3

## ТОМСКАЯ ОБЛАСТЬ

	Продукция и услуги сельского хозяйства и охоты	в том числе					
		зерновые и зерно- бобовые культуры	карто- фель	овощи	скот и птица (в живом ве- се)	молоко сырое крупного рогатого скота	яйца куриные в скор- лупе свежие
декабрь	98.8	100.2	100.0	154.8	97.3	101.7	117.1
<b>декабрь 2020 в % к декабрю 2019</b>	<b>108.6</b>	<b>117.6</b>	<b>200.0</b>	<b>177.1</b>	<b>107.7</b>	<b>100.3</b>	<b>112.7</b>
<b>2021</b>							
январь	104.7	100.5	125.0	170.3	105.3	99.3	87.9
февраль	99.5	101.2	125.0	99.2	98.5	101.8	117.0
март	105.6	100.4	108.0	120.4	106.3	99.4	109.4
<b>I квартал</b>	<b>110.0</b>	<b>102.1</b>	<b>168.8</b>	<b>203.4</b>	<b>110.3</b>	<b>100.5</b>	<b>112.5</b>
апрель	102.4	100.4	111.1	49.4	104.3	100.9	107.4
май	101.2	99.9	100.0	150.1	101.2	99.1	84.2
июнь	100.6	102.8	100.0	92.1	101.5	99.5	76.4
<b>II квартал</b>	<b>104.3</b>	<b>103.1</b>	<b>111.1</b>	<b>68.3</b>	<b>107.1</b>	<b>99.5</b>	<b>69.1</b>
июль	100.6	101.5	100.0	74.1	101.0	100.1	92.9

Прирост (снижение-) цен производителей сельскохозяйственной продукции в 2020 и 2021 годах (в % к предыдущему месяцу)

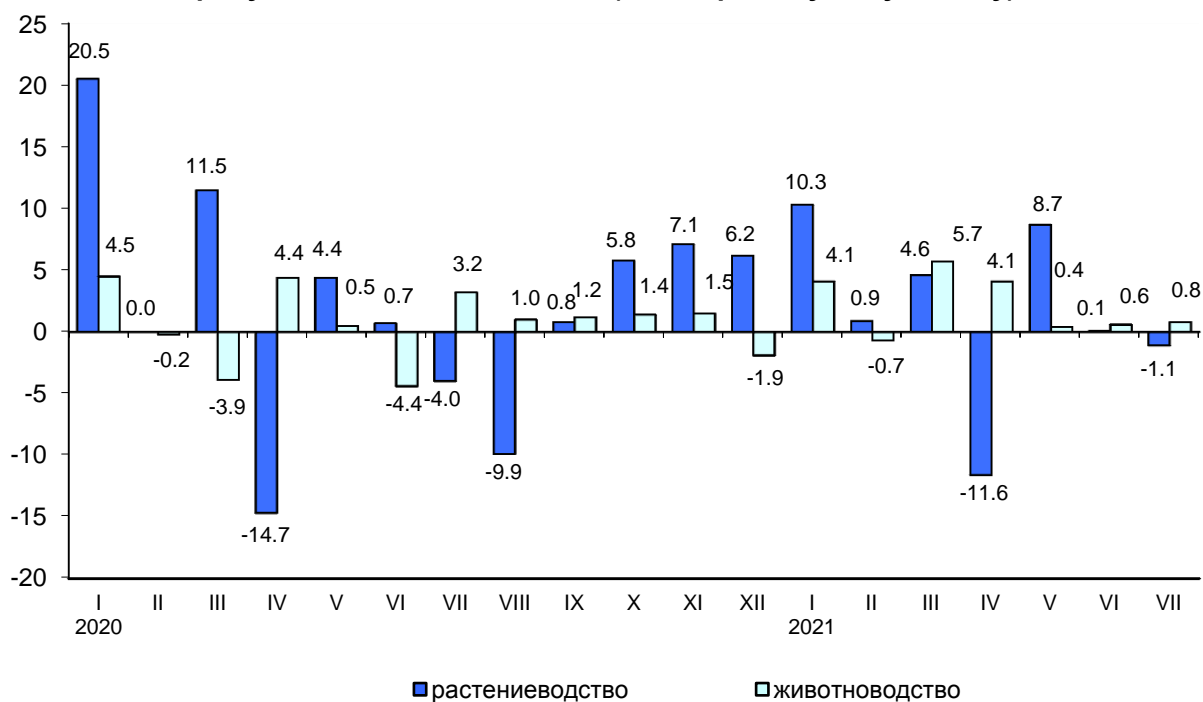

ФИНАНСЫ

Показатели финансово-кредитной системы

Исполнение бюджета (по данным Департамента финансов Томской области)

млн. рублей

	2021			Справочно 2020		
	доходы	расходы	профицит(+), дефицит (-)	доходы	расходы	профицит(+), дефицит (-)
январь	3913.2	4086.1	-172.9	3402.7	4196.6	-793.9
январь-февраль	8448.4	11556.6	-3108.2	8036.6	10635.3	-2598.7
январь-март	18191.8	19466.0	-1274.2	17057.1	17670.5	-613.4
январь-апрель	28344.4	28801.9	-457.5	24782.3	26534.4	-1752.1
январь-май	34616.3	35523.5	-907.2	32128.8	32697.5	-568.7
январь-июнь	41327.8	44360.1	-3032.3	38074.1	41826.8	-3752.7

Исполнение бюджета по статьям доходов и расходов на 1 июля 2021 года

	Млн. рублей	В % к итогу
<b>Доходы</b>	<b>41327.8</b>	<b>-</b>
в том числе:		
налоги на совокупный доход	2482.5	6.0
налог на доходы физических лиц	11267.8	27.3
налог на прибыль организаций	6434.1	15.6
акцизы	4833.5	11.7
налоги, сборы и регулярные платежи за пользование природными ресурсами	12.6	0.0
налоги на имущество	3950.3	9.5
доходы от использования имущества, находящегося в государственной и муниципальной собственности	477.6	1.1
безвозмездные поступления от других бюджетов бюджетной системы	9947.0	24.1
возврат остатков субсидий, субвенций и иных межбюджетных трансфертов, имеющих целевое назначение, прошлых лет	-45.6	-
прочие доходы	1968.0	4.8
<b>Расходы</b>	<b>44360.1</b>	<b>100.0</b>
в том числе:		
общегосударственные вопросы	2983.5	6.7
национальную безопасность и правоохранительную деятельность	352.4	0.8
национальную экономику	5622.2	12.7
жилищно-коммунальное хозяйство	1759.9	4.0
социально-культурные мероприятия	32278.7	72.7
из них на:		
образование	15652.2	35.3
культуру, кинематографию	1534.6	3.4
здравоохранение	3409.6	7.7
социальную политику	11149.3	25.1
физическую культуру и спорт	477.7	1.1
средства массовой информации	55.3	0.1
прочие	1363.4	3.1

## ТОМСКАЯ ОБЛАСТЬ

Поступление налогов и сборов в бюджетную систему по видам<sup>1)</sup>  
на 1 июля 2021 года

	В бюджеты всех уровней			в т.ч. в бюджет территории		
	млн. рублей	удельный вес в общей сумме поступлений, в %		млн. рублей	удельный вес в общей сумме поступлений, в %	
		2021	2020		2021	2020
<b>Всего</b>	<b>112453.0</b>	<b>100.0</b>	<b>100.0</b>	<b>26430.3</b>	<b>100.0</b>	<b>100.0</b>
в том числе:						
налог на добавленную стоимость на товары (работы, услуги), реализуемые на территории Российской Федерации	34087.5	30.3	33.2	x	-	-
налог на прибыль организаций	7267.9	6.5	7.2	6434.1	24.3	24.9
налог на доходы физических лиц	11315.7	10.1	11.7	11267.8	42.6	43.6
налоги, сборы и регулярные платежи за пользование природными ресурсами	50429.2	44.8	38.6	12.6	0.1	0.1
акцизы	2511.3	2.2	3.3	2194.6	8.3	9.8
из них на:						
водку, ликероводочные изделия	102.6	0.1	0.1	82.0	0.3	0.4
вина, игристые вина, пиво	1686.8	1.5	1.9	1686.8	6.4	7.1
бензин автомобильный	256.6	0.2	0.3	192.2	0.7	0.8
налоги на имущество	3950.3	3.5	3.9	3950.3	15.0	14.3
прочие	2891.1	2.6	2.1	2570.9	9.7	7.3

<sup>1)</sup> Данные официального Интернет портала Федеральной налоговой службы Томской области ([www.nalog.ru/m70/](http://www.nalog.ru/m70/)) / Главная страница / Деятельность / Статистика и аналитика / Данные по формам статистической налоговой отчетности / Отчеты, сформированные УФНС России по субъекту Российской Федерации.

За январь-июнь 2021 года в бюджеты всех уровней собрано налогов и других обязательных платежей на 25.3% больше, чем в январе-июне 2020 года, в том числе в бюджет территории – на 9.6%.

### ФИНАНСЫ ОРГАНИЗАЦИЙ<sup>1)</sup>

(по крупным и средним предприятиям)

#### Финансовые результаты деятельности организаций

За январь-июнь 2021 года сальдированный финансовый результат (прибыль минус убыток) крупных и средних организаций составил 28530.0 млн. рублей.

<sup>1)</sup> Сравнение показателей с соответствующим периодом предыдущего года произведено в текущих ценах по сопоставимому кругу организаций; с учетом корректировки данных соответствующего периода предыдущего года, исходя из изменений учетной политики, законодательных актов и др. в соответствии с методологией бухгалтерского учета.



Сальдированный финансовый результат (прибыль минус убыток) по видам экономической деятельности за январь-июнь 2021 года

	Сальдо прибылей (+) и убытков (-)		Прибыль		Убыток	
	млн. рублей	в % к январю-июню 2020	млн. рублей	в % к январю-июню 2020	млн. рублей	в % к январю-июню 2020
<b>Всего</b>	<b>28530.0</b>	<b>в 3.8 р.</b>	<b>42757.1</b>	<b>193.8</b>	<b>14227.1</b>	<b>97.5</b>
в том числе:						
Сельское, лесное хозяйство, охота, рыболовство и рыбоводство	3256.2	в 2.7 р.	... <sup>1)</sup>	в 2.6 р.	... <sup>1)</sup>	106.3
Добыча полезных ископаемых	12674.1	-	14378.3	в 9.9 р.	1704.2	24.1
Обрабатывающие производства	416.9	15.7	10243.5	144.2	9826.6	в 2.2 р.
Обеспечение электрической энергией, газом и паром; кондиционирование воздуха	1698.4	в 2.7 р.	1837.3	в 2.0 р.	138.9	51.6
Водоснабжение; водоотведение, организация сбора и утилизации отходов, деятельность по ликвидации загрязнений	106.0	в 8.1 р.	162.0	в 2.6 р.	56.0	112.7
Строительство	-412.6	-	313.6	в 2.4 р.	726.2	176.7
Торговля оптовая и розничная; ремонт автотранспортных средств, мотоциклов	3801.7	в 3.0 р.	4401.1	194.2	599.4	60.4
Транспортировка и хранение	2499.7	59.3	2682.1	62.0	182.4	168.7
Деятельность гостиниц и предприятий общественного питания	51.2	104.3	... <sup>1)</sup>	122.2	... <sup>1)</sup>	в 303.8 р.
Деятельность в области информации и связи	-8.8	-	67.6	в 2.8 р.	76.4	50.1
Деятельность финансовая и страховая	... <sup>1)</sup>	109.6	... <sup>1)</sup>	109.6	-	-
Деятельность по операциям с недвижимым имуществом	3985.7	134.3	4583.2	119.9	597.5	70.0
Деятельность профессиональная, научная и техническая	251.9	64.9	463.4	95.0	211.5	в 2.1 р.
Деятельность административная и сопутствующие дополнительные услуги	17.5	-	20.9	103.9	3.4	15.2
Государственное управление и обеспечение военной безопасности; социальное обеспечение	-	-	-	-	-	-
Образование	10.5	в 6.3 р.	... <sup>1)</sup>	142.2	... <sup>1)</sup>	62.1

## ТОМСКАЯ ОБЛАСТЬ

	Сальдо прибылей (+) и убытков (-)		Прибыль		Убыток	
	млн. рублей	в % к январю-июню 2020	млн. рублей	в % к январю-июню 2020	млн. рублей	в % к январю-июню 2020
Деятельность в области здравоохранения и социальных услуг	213.4	в 2.3 р.	... <sup>1)</sup>	199.0	... <sup>1)</sup>	24.0
Деятельность в области культуры, спорта, организации досуга и развлечений	... <sup>1)</sup>	-	... <sup>1)</sup>	-	-	в 4.9 р.
Предоставление прочих услуг	-18.8	-	... <sup>1)</sup>	81.0	... <sup>1)</sup>	86.6

<sup>1)</sup> В соответствии с Федеральным Законом от 29.11.2007 г. №282-ФЗ. «Об официальном статистическом учете и системе государственной статистике в РФ» (ст.4,п.5;ст.9, п.1) данные, не публикуются в целях обеспечения конфиденциальности первичной статистической информации.

### Доля организаций, получивших прибыль (убыток)

	Январь-июнь 2021		Справочно январь-июнь 2020	
	число прибыльных организаций в % к общему числу организаций	число убыточных организаций в % к общему числу организаций	число прибыльных организаций в % к общему числу организаций	число убыточных организаций в % к общему числу организаций
<b>Всего</b>	<b>68.0</b>	<b>32.0</b>	<b>61.2</b>	<b>38.8</b>
в том числе:				
Сельское, лесное хозяйство, охота, рыболовство и рыбоводство	94.4	5.6	83.3	16.7
Добыча полезных ископаемых	61.9	38.1	47.6	52.4
Обрабатывающие производства	72.4	27.6	68.4	31.6
Обеспечение электрической энергией, газом и паром; кондиционирование воздуха	52.7	47.3	41.8	58.2
Водоснабжение; водоотведение, организация сбора и утилизации отходов, деятельность по ликвидации загрязнений	54.5	45.5	45.5	54.5
Строительство	61.9	38.1	61.9	38.1
Торговля оптовая и розничная; ремонт автотранспортных средств, мотоциклов	84.0	16.0	78.0	22.0
Транспортировка и хранение	64.3	35.7	53.6	46.4
Деятельность гостиниц и предприятий общественного питания	66.7	33.3	83.3	16.7
Деятельность в области информации и связи	47.4	52.6	36.8	63.2
Деятельность финансовая и страховая	100.0	-	100.0	-
Деятельность по операциям с недвижимым имуществом	72.2	27.8	44.4	55.6
Деятельность профессиональная, научная и техническая	62.5	37.5	66.7	33.3

	Январь-июнь 2021		Справочно январь-июнь 2020	
	число прибыльных организаций в % к общему числу организаций	число убыточных организаций в % к общему числу организаций	число прибыльных организаций в % к общему числу организаций	число убыточных организаций в % к общему числу организаций
Деятельность административная и сопутствующие дополнительные услуги	62.5	37.5	87.5	12.5
Государственное управление и обеспечение военной безопасности; социальное обеспечение	-	-	-	-
Образование	88.9	11.1	61.1	38.9
Деятельность в области здравоохранения и социальных услуг	81.8	18.2	72.7	27.3
Деятельность в области культуры, спорта, организации досуга и развлечений	33.3	66.7	66.7	33.3
Предоставление прочих услуг	33.3	66.7	66.7	33.3

### Состояние платежей и расчетов в организациях

На 1 июля 2021 года суммарная задолженность по обязательствам составила 478661.6 млн. рублей, из неё просроченная – 20817.0 млн. рублей или 4.3% от общей суммы задолженности (на 1 июля 2020 года – 4.5%).

Кредиторская задолженность на 1 июля 2021 года составила 237268.8 млн. рублей, из неё на просроченную задолженность приходилось 5.7% (на 1 июля 2020 года – 7.3%, на 1 июня 2021 года – 5.5%).

*Структура и динамика просроченной кредиторской задолженности*

*млн. рублей*

	Количество организаций, имеющих просроченную кредиторскую задолженность, ед.	Просроченная кредиторская задолженность	из нее		
			поставщикам	в бюджеты всех уровней	по платежам в государственные внебюджетные фонды
<b>на 1.07. 2020</b>	<b>66</b>	<b>15500.2</b>	<b>13184.8</b>	<b>420.7</b>	<b>345.2</b>
в % к просроченной кредиторской задолженности	x	100.0	85.1	2.7	2.2
в % к предыдущему месяцу	104.8	124.6	118.2	100.8	102.4
<b>на 1.07. 2021</b>	<b>61</b>	<b>13570.5</b>	<b>11404.4</b>	<b>266.2</b>	<b>205.0</b>
в % к просроченной кредиторской задолженности	x	100.0	84.0	2.0	1.5
в % к предыдущему месяцу	103.4	107.3	103.2	100.9	139.2

## ТОМСКАЯ ОБЛАСТЬ

Просроченная кредиторская задолженность на 1 июля 2021 года  
по видам экономической деятельности

млн. рублей

	Число организаций, имеющих просроченную кредиторскую задолженность, в % к общему числу	Просроченная кредиторская задолженность	из нее		
			поставщикам	в бюджеты всех уровней	по платежам в государственные внебюджетные фонды
<b>Всего</b>	<b>15.5</b>	<b>13570.5</b>	<b>11404.4</b>	<b>266.2</b>	<b>205.0</b>
в том числе:					
Сельское, лесное хозяйство, охота, рыболовство и рыбоводство	11.1	... <sup>1)</sup>	-	... <sup>1)</sup>	... <sup>1)</sup>
Добыча полезных ископаемых	23.8	927.6	522.3	... <sup>1)</sup>	... <sup>1)</sup>
Обрабатывающие производства	15.8	10781.3	9513.4	... <sup>1)</sup>	46.7
Обеспечение электрической энергией, газом и паром; кондиционирование воздуха	32.7	924.5	703.7	49.2	87.1
Водоснабжение; водоотведение, организация сбора и утилизации отходов, деятельность по ликвидации загрязнений	27.3	15.3	12.1	... <sup>1)</sup>	... <sup>1)</sup>
Строительство	33.3	365.4	248.8	96.2	17.8
Торговля оптовая и розничная; ремонт автотранспортных средств, мотоциклов	6.0	165.4	161.3	... <sup>1)</sup>	... <sup>1)</sup>
Транспортировка и хранение	14.3	338.1	239.0	... <sup>1)</sup>	... <sup>1)</sup>
Деятельность гостиниц и предприятий общественного питания	-	-	-	-	-
Деятельность в области информации и связи	-	-	-	-	-
Деятельность финансовая и страховая	-	-	-	-	-
Деятельность по операциям с недвижимым имуществом	11.1	... <sup>1)</sup>	... <sup>1)</sup>	... <sup>1)</sup>	-
Деятельность профессиональная, научная и техническая	16.7	13.2	3.8	... <sup>1)</sup>	... <sup>1)</sup>
Деятельность административная и сопутствующие дополнительные услуги	-	-	-	-	-
Государственное управление и обеспечение военной безопасности; социальное обеспечение	-	-	-	-	-
Образование	-	-	-	-	-
Деятельность в области здравоохранения и социальных услуг	-	-	-	-	-

	Число организаций, имеющих просроченную кредиторскую задолженность, в % к общему числу	Просроченная кредиторская задолженность	из нее		
			поставщикам	в бюджеты всех уровней	по платежам в государственные внебюджетные фонды
Деятельность в области культуры, спорта, организации досуга и развлечений	33.3	... <sup>1)</sup>	-	... <sup>1)</sup>	... <sup>1)</sup>
Предоставление прочих услуг	-	-	-	-	-

<sup>1)</sup> В соответствии с Федеральным Законом от 29.11.2007 г. №282-ФЗ. «Об официальном статистическом учете и системе государственной статистике в РФ» (ст.4,п.5;ст.9, п.1) данные, не публикуются в целях обеспечения конфиденциальности первичной статистической информации.

В просроченной кредиторской задолженности 79.4% составляют долги предприятий обрабатывающих производств, 6.8% - организаций по добыче полезных ископаемых и 6.8% – в сфере обеспечения электрической энергией, газом и паром.

Задолженность организаций по полученным кредитам и займам на 1 июля 2021 года составила 241392.8 млн. рублей, из нее на просроченную задолженность приходилось 3.0% (на 1 июля 2020 года – 2.5%, на 1 июня 2021 года – 3.2%).

Дебиторская задолженность на 1 июля 2021 года составила 255747.5 млн. рублей, из неё просроченная – 7098.8 млн. рублей или 2.8% от общего объема дебиторской задолженности (на 1 июля 2020 года – 3.2%, на 1 июня 2021 года – 3.0%).

*Структура и динамика просроченной дебиторской задолженности*

млн. рублей

	Количество организаций, имеющих просроченную дебиторскую задолженность, ед.	Просроченная дебиторская задолженность	из нее		
			покупателей	из нее	
				по полученным векселям	государственных заказчиков по оплате за поставленную продукцию
<b>на 1.07. 2020</b>	<b>109</b>	<b>7741.7</b>	<b>6768.9</b>	... <sup>1)</sup>	... <sup>1)</sup>
в % к просроченной дебиторской задолженности	x	100.0	87.4	0.0	0.1
в % к предыдущему месяцу	100.9	105.4	99.9	100.0	0.0
<b>на 1.07. 2021</b>	<b>109</b>	<b>7098.8</b>	<b>6731.8</b>	... <sup>1)</sup>	-
в % к просроченной дебиторской задолженности	x	100.0	94.8	0.0	-
в % к предыдущему месяцу	101.9	99.1	99.8	100.0	-

## ТОМСКАЯ ОБЛАСТЬ

Данные о просроченной дебиторской задолженности по видам деятельности на 1 июля 2021 года

млн. рублей

	Число организаций, имеющих просроченную дебиторскую задолженность, в % к общему числу	Просроченная дебиторская задолженность	из нее		
			покупателей	из нее	
				по полученным векселям	государственных заказчиков по оплате за поставленную продукцию
<b>Всего</b>	<b>27.7</b>	<b>7098.8</b>	<b>6731.8</b>	... <sup>1)</sup>	-
в том числе:					
Сельское, лесное хозяйство, охота, рыболовство и рыбоводство	5.6	... <sup>1)</sup>	... <sup>1)</sup>	-	-
Добыча полезных ископаемых	9.5	... <sup>1)</sup>	... <sup>1)</sup>	-	-
Обрабатывающие производства	21.1	3045.8	2895.7	-	-
Обеспечение электрической энергией, газом и паром; кондиционирование воздуха	50.9	1800.4	1791.7	-	-
Водоснабжение; водоотведение, организация сбора и утилизации отходов, деятельность по ликвидации загрязнений	81.8	371.3	321.0	... <sup>1)</sup>	-
Строительство	38.1	239.5	195.1	-	-
Торговля оптовая и розничная; ремонт автотранспортных средств, мотоциклов	20.0	195.9	160.1	-	-
Транспортировка и хранение	46.4	593.0	533.0	-	-
Деятельность гостиниц и предприятий общественного питания	-	-	-	-	-
Деятельность в области информации и связи	31.6	8.0	8.0	-	-
Деятельность финансовая и страховая	-	-	-	-	-
Деятельность по операциям с недвижимым имуществом	22.2	343.2	341.1	-	-
Деятельность профессиональная, научная и техническая	25.0	467.2	458.2	-	-
Деятельность административная и сопутствующие дополнительные услуги	25.0	... <sup>1)</sup>	... <sup>1)</sup>	-	-
Государственное управление и обеспечение военной безопасности; социальное обеспечение	-	-	-	-	-
Образование	16.7	0.6	0.6	-	-
Деятельность в области здравоохранения и социальных услуг	-	-	-	-	-
Деятельность в области культуры, спорта, организации досуга и развлечений	33.3	... <sup>1)</sup>	... <sup>1)</sup>	-	-

	Число организаций, имеющих просроченную дебиторскую задолженность, в % к общему числу	Просроченная дебиторская задолженность	из нее		
			покупателей	из нее	
				по полученным векселям	государственных заказчиков по оплате за поставленную продукцию
Предоставление прочих услуг	-	-	-	-	-

<sup>1)</sup> В соответствии с Федеральным Законом от 29.11.2007 г. №282-ФЗ. «Об официальном статистическом учете и системе государственной статистике в РФ» (ст.4,п.5;ст.9, п.1) данные, не публикуются в целях обеспечения конфиденциальности первичной статистической информации.

*Дебиторская и кредиторская задолженность на 1 июля 2021 года*

млн. рублей

	Задолженность	
	дебиторская	кредиторская
<b>Всего</b>	<b>255747.5</b>	<b>237268.8</b>
в том числе:		
Сельское, лесное хозяйство, охота, рыболовство и рыбоводство	6673.9	5169.5
Добыча полезных ископаемых	61590.1	52789.5
Обрабатывающие производства	52574.0	57941.7
Обеспечение электрической энергией, газом и паром; кондиционирование воздуха	5673.3	15008.2
Водоснабжение; водоотведение, организация сбора и утилизации отходов, деятельность по ликвидации загрязнений	826.7	930.8
Строительство	5570.0	7068.6
Торговля оптовая и розничная; ремонт автотранспортных средств, мотоциклов	61807.7	51236.2
Транспортировка и хранение	35146.0	25328.9
Деятельность гостиниц и предприятий общественного питания	171.4	160.8
Деятельность в области информации и связи	408.9	791.3
Деятельность финансовая и страховая	... <sup>1)</sup>	... <sup>1)</sup>
Деятельность по операциям с недвижимым имуществом	17474.7	10404.5
Деятельность профессиональная, научная и техническая	6032.2	9419.7
Деятельность административная и сопутствующие дополнительные услуги	244.9	136.2
Государственное управление и обеспечение военной безопасности; социальное обеспечение	-	-
Образование	51.5	54.3
Деятельность в области здравоохранения и социальных услуг	412.5	86.1
Деятельность в области культуры, спорта, организации досуга и развлечений	... <sup>1)</sup>	74.2
Предоставление прочих услуг	65.8	46.2

<sup>1)</sup> В соответствии с Федеральным Законом от 29.11.2007 г. №282-ФЗ. «Об официальном статистическом учете и системе государственной статистике в РФ» (ст.4,п.5;ст.9, п.1) данные, не публикуются в целях обеспечения конфиденциальности первичной статистической информации.

## ТОМСКАЯ ОБЛАСТЬ

### СОЦИАЛЬНАЯ СФЕРА

#### Уровень жизни населения

##### Доходы населения<sup>1)</sup>

В январе-июне 2021 года объем денежных доходов населения сложился в размере 189391.8 млн. рублей и увеличился на 1.9% по сравнению с январем-июнем 2020 года (во II квартале 2021 года – 102669.9 млн. рублей и 6.2% соответственно).

Денежные расходы населения в январе-июне 2021 года составили 181168.8 млн. рублей и увеличились на 5.3% по сравнению с соответствующим периодом предыдущего года (во II квартале 2021 года – 91863.5 млн. рублей и 12.2% соответственно). Население израсходовало средств на покупку товаров и оплату услуг 151205.1 млн. рублей, что на 4.3% больше, чем в январе-июне 2020 года (во II квартале 2021 года – 75428.9 млн. рублей и 11.0% соответственно). За этот период сбережения населения составили 8223.0 млн. рублей и уменьшились на 40.4% (во II квартале 2021 года – 10806.4 млн. рублей и 26.8%).

	II квартал 2021	В % к		I полугодие 2021 в % к I полугодю 2020	Справочно II квартал 2020 в % к	
		II кварталу 2020	I кварталу 2021		II кварталу 2019	I кварталу 2020
Денежные доходы населения (в среднем на душу населения), рублей в месяц	31 974.2	107.1	118.4	102.7	99.0	108.3
Реальные денежные доходы	x	101.4	116.3	97.4	95.7	106.8
Реальные располагаемые денежные доходы	x	99.5	115.9	96.0	96.7	107.3

Реальные денежные доходы, по оценке, в январе-июне 2021 года по сравнению с соответствующим периодом предыдущего года снизились на 2.6%, во II квартале 2021 года по сравнению со II кварталом 2020 года увеличились на 1.4%.

##### Динамика денежных доходов населения

	Реальные денежные доходы в % к		Реальные располагаемые денежные доходы в % к	
	соответствующему периоду предыдущего года	предыдущему периоду	соответствующему периоду предыдущего года	предыдущему периоду
<b>2020</b>				
I квартал	101.2	91.3	101.7	92.0
II квартал	95.7	106.8	96.7	107.3
<b>I полугодие</b>	<b>98.3</b>	<b>x</b>	<b>99.0</b>	<b>x</b>

<sup>1)</sup> Предварительные данные.



## СОЦИАЛЬНАЯ СФЕРА

	Реальные денежные доходы в % к		Реальные располагаемые денежные доходы в % к	
	соответствующему периоду предыдущего года	предыдущему периоду	соответствующему периоду предыдущего года	предыдущему периоду
III квартал	99.1	92.8	98.7	90.7
<b>январь- сентябрь</b>	<b>98.5</b>	<b>x</b>	<b>98.9</b>	<b>x</b>
IV квартал	94.7	104.7	92.0	102.7
<b>год</b>	<b>97.5</b>	<b>x</b>	<b>97.1</b>	<b>x</b>
<b>2021</b>				
I квартал	93.1	89.7	92.1	92.1
II квартал	101.4	116.3	99.5	115.9
<b>I полугодие</b>	<b>97.4</b>	<b>x</b>	<b>96.0</b>	<b>x</b>

В структуре денежных доходов населения в январе-июне 2021 года по сравнению с соответствующим периодом 2020 года возросла доля оплаты труда, прочих денежных доходов и доходов от предпринимательской деятельности, при снижении доли доходов от собственности и социальных выплат.

### Структура денежных доходов населения

	Всего денежных доходов	В том числе					
		оплата труда	из нее		доходы от предпри- ниматель- ской дея- тельности	социаль- ные вы- платы	доходы от соб- ственно- сти
			заработ- ная плата работни- ков орга- низаций	прочие денежные доходы			
<b>2020</b>							
I квартал	100.0	63.9	62.4	1.0	7.1	26.5	2.5
II квартал	100.0	67.8	65.5	1.7	6.0	23.4	2.8
<b>I полугодие</b>	<b>100.0</b>	<b>66.0</b>	<b>64.0</b>	<b>1.4</b>	<b>6.5</b>	<b>24.9</b>	<b>2.6</b>
III квартал	100.0	64.0	61.6	1.5	6.0	27.2	2.8
<b>январь- сентябрь</b>	<b>100.0</b>	<b>65.3</b>	<b>63.2</b>	<b>1.4</b>	<b>6.3</b>	<b>25.7</b>	<b>2.7</b>
IV квартал	100.0	64.9	63.3	0.7	6.5	24.7	3.9
<b>год</b>	<b>100.0</b>	<b>65.2</b>	<b>63.3</b>	<b>1.2</b>	<b>6.4</b>	<b>25.4</b>	<b>3.0</b>
<b>2021</b>							
I квартал	100.0	67.0	65.0	1.5	6.6	24.4	2.0
II квартал	100.0	66.0	63.8	1.6	7.3	24.0	2.7
<b>I полугодие</b>	<b>100.0</b>	<b>66.4</b>	<b>64.3</b>	<b>1.6</b>	<b>7.0</b>	<b>24.2</b>	<b>2.4</b>

### Покупательная способность денежных доходов населения<sup>1)</sup>

	Январь-июнь 2021	В % к январю-июню 2020
<b>Продовольственные товары, кг в месяц</b>		
говядина (кроме бескостного мяса)	74	95.3
рыба мороженая, неразделанная	166	104.7
масло сливочное	58	99.4
масло подсолнечное	213	78.1
маргарин	171	82.8

## ТОМСКАЯ ОБЛАСТЬ

	Январь-июнь 2021	В % к январю-июню 2020
молоко, л	404	108.0
яйца, шт.	378	76.1
сахар-песок	548	71.7
хлеб из пшеничной муки 1 и 2 сортов	580	95.4
рис	381	98.9
крупа	519	93.9
мука пшеничная высшего сорта	766	89.0
картофель	806	68.3
капуста свежая	1 174	112.1
водка отечественная, обыкновенного качества, л	48	102.1
<b>Непродовольственные товары, шт. в месяц</b>		
куртка мужская (из смесовых тканей) утепленная	4	105.5
костюм мужской (двойка)	3	96.9
сорочка мужская из хлопчатобумажных и смесовых тканей	17	96.6
пальто женское демисезонное	2	95.8
джерсер, свитер, жакет для взрослых	12	98.6
куртка утепленная для детей школьного возраста	7	104.8
сапоги утепленные детские, пар	11	101.7
сигареты с фильтром отечественные	254	96.2
холодильник	1	99.3
телевизор цветного изображения	1	97.9
бензин, л	671	97.4
<b>Платные услуги, в месяц</b>		
плата за жилье в домах муниципального жилищного фонда, кв. м. общей площади	1 087	105.0
плата за электричество, 100 кВт-ч в квартирах без электроплит	81	98.2
плата за холодное водоснабжение и водоотведение, м <sup>3</sup>	348	96.2
плата за горячее водоснабжение, м <sup>3</sup>	172	96.8
плата за отопление, Гкал	14	97.6
плата за газ сетевой, платежей	418	100.5
поездка в городском муниципальном автобусе, поездок	1 262	98.6
абонентная плата за домашний телефон, платежей	67	102.1

<sup>1)</sup> Товарный эквивалент среднемесячного денежного дохода по товарам и услугам с конкретными потребительскими свойствами.

## Заработная плата

Среднемесячная номинальная начисленная заработная плата в июне 2021 года составила 56658.2 рублей и по сравнению с июнем 2020 года увеличилась на 7.9%.

*Динамика среднемесячной номинальной и реальной начисленной заработной платы*

	Среднемесячная номинальная начисленная заработная плата, рублей	В % к		Реальная начисленная заработная плата в % к	
		предыдущему периоду	соответствующему периоду предыдущего года	предыдущему периоду	соответствующему периоду предыдущего года
<b>2020</b>					
Январь	43277.4	75.6	108.1	75.2	104.8
Февраль	42612.0	97.5	105.8	97.1	102.7
Март	45516.6	106.8	104.1	106.5	101.2
<b>I квартал</b>	<b>43950.2</b>	<b>x</b>	<b>106.3</b>	<b>x</b>	<b>103.2</b>
Апрель	48360.6	106.2	109.0	105.4	105.0
Май	48802.1	100.4	99.5	100.1	96.0
Июнь	52011.3	106.6	104.1	106.4	100.4
<b>II квартал</b>	<b>49804.5</b>	<b>113.3</b>	<b>104.2</b>	<b>111.7</b>	<b>100.5</b>
<b>I полугодие</b>	<b>46858.3</b>	<b>x</b>	<b>105.2</b>	<b>x</b>	<b>101.8</b>
Июль	46722.9	89.8	109.2	89.4	105.3
Август	45117.8	96.6	107.2	96.9	103.3
Сентябрь	46779.6	103.7	110.9	103.4	106.6
<b>III квартал</b>	<b>46207.7</b>	<b>92.8</b>	<b>109.1</b>	<b>92.3</b>	<b>105.1</b>
<b>9 месяцев</b>	<b>46644.0</b>	<b>x</b>	<b>106.4</b>	<b>x</b>	<b>102.8</b>
Октябрь	44699.1	95.3	100.9	95.1	97.1
Ноябрь	45415.8	101.6	103.4	101.3	99.6
Декабрь	58847.7	130.3	100.0	129.4	95.9
<b>IV квартал</b>	<b>49562.8</b>	<b>107.2</b>	<b>101.1</b>	<b>106.4</b>	<b>97.2</b>
<b>Год<sup>1)</sup></b>	<b>48729.0</b>	<b>x</b>	<b>107.0</b>	<b>x</b>	
<b>2021</b>					
<b>Январь</b>	<b>45783.8</b>	<b>77.9</b>	<b>102.8</b>	<b>77.6</b>	<b>98.6</b>
Февраль	45441.4	99.1	105.4	98.6	101.1
Март	48055.0	105.8	105.5	105.0	100.8
<b>I квартал</b>	<b>46452.2</b>	<b>x</b>	<b>104.6</b>	<b>x</b>	<b>100.2</b>
Апрель	50987.2	106.1	104.7	105.7	100.4
Май	53435.2	104.8	108.3	103.8	103.2
Июнь	56658.2	106.0	107.9	105.5	102.5
<b>II квартал</b>	<b>53685.8</b>	<b>115.6</b>	<b>107.0</b>	<b>113.5</b>	<b>102.1</b>
<b>I полугодие</b>	<b>50063.7</b>	<b>x</b>	<b>105.9</b>	<b>x</b>	<b>101.2</b>

<sup>1)</sup> Утвержденные данные.

## ТОМСКАЯ ОБЛАСТЬ

Среднемесячная начисленная заработная плата (без выплат социального характера) по видам экономической деятельности:

в расчете на одного работника

	Июнь 2021			Январь-июнь 2021		
	рублей	в % к		рублей	в % к	
		маю 2021	июню 2020		январю-июню 2020	областному уровню среднемесячной заработной платы
<b>Всего</b>	<b>56658.2</b>	<b>106.0</b>	<b>107.9</b>	<b>50063.7</b>	<b>105.9</b>	<b>100.0</b>
в том числе:						
<b>сельское хозяйство, охота, рыболовство и рыбоводство</b>	<b>42616.1</b>	<b>105.1</b>	<b>131.4</b>	<b>41380.0</b>	<b>120.6</b>	<b>82.7</b>
из них:						
растениеводство и животноводство, охота и предоставление соответствующих услуг в этих областях	46833.8	107.0	139.2	42364.2	129.2	84.6
лесоводство и лесозаготовки	30675.9	98.0	105.6	38833.5	101.8	77.6
<b>добыча полезных ископаемых</b>	<b>131926.7</b>	<b>148.7</b>	<b>104.2</b>	<b>98432.8</b>	<b>102.4</b>	<b>196.6</b>
в том числе:						
добыча сырой нефти и природного газа	162587.6	165.1	98.2	113892.7	99.3	в 2.3 р.
добыча прочих полезных ископаемых	66078.0	100.5	89.4	67092.0	97.4	134.0
предоставление услуг в области добычи полезных ископаемых	81765.6	111.4	113.1	74016.2	100.5	147.8
<b>обрабатывающие производства</b>	<b>47184.2</b>	<b>102.3</b>	<b>109.3</b>	<b>46233.9</b>	<b>107.4</b>	<b>92.4</b>
из них:						
производство пищевых продуктов	33873.2	100.8	109.9	32966.4	110.4	65.8
производство напитков	51376.3	119.1	98.8	44459.5	102.1	88.8
производство текстильных изделий	17149.6	100.0	101.9	21816.3	123.1	43.6
производство одежды	14707.6	93.5	77.1	16204.0	84.0	32.4
производство кожи, изделий из кожи	28048.0	170.0	120.3	18905.3	108.1	37.8

**СОЦИАЛЬНАЯ СФЕРА**

	Июнь 2021			Январь-июнь 2021		
	рублей	в % к		рублей	в % к	
		маю 2021	июню 2020		январю- июню 2020	област- ному уровню средне- месячной заработ- ной пла- ты
обработка древесины и производство изделий из дерева и пробки, кроме мебели, производство изделий из соломки и материалов плетения	36160.4	98.0	115.9	36593.7	122.4	73.1
производство бумаги и бумажных изделий	21416.8	100.0	100.0	21416.8	100.0	42.8
деятельность полиграфическая и копирование носителей информации	32351.8	100.2	112.1	30803.1	111.2	61.5
производство кокса и нефтепродуктов	78028.2	132.9	107.3	59319.3	105.9	118.5
производство химических веществ и химических продуктов	81627.8	116.5	116.7	82250.0	106.1	164.3
производство лекарственных средств и материалов, применяемых в медицинских целях	44301.4	105.2	103.4	43251.5	103.3	86.4
производство резиновых и пластмассовых изделий	31567.1	99.8	105.3	32188.3	100.3	64.3
производство прочей неметаллической минеральной продукции	45675.9	109.1	129.5	38682.1	117.9	77.3
производство металлургическое	... <sup>1)</sup>	109.7	103.8	... <sup>1)</sup>	97.6	... <sup>1)</sup>
производство готовых металлических изделий, кроме машин и оборудования	26330.5	107.5	101.8	27330.9	112.8	54.6
производство компьютеров, электронных и оптических изделий	55255.9	95.9	109.6	54104.3	115.0	108.1
производство электрического оборудования	46989.8	76.3	110.1	47855.3	106.3	95.6

**ТОМСКАЯ ОБЛАСТЬ**

	Июнь 2021			Январь-июнь 2021		
	рублей	в % к		рублей	в % к	
		маю 2021	июню 2020		январю-июню 2020	областному уровню среднемесячной заработной платы
производство машин и оборудования, не включенных в другие группировки	53290.2	101.7	126.5	48996.3	109.0	97.9
производство прочих транспортных средств и оборудования	49289.0	77.8	105.7	51528.4	112.7	102.9
производство мебели	10960.7	73.2	41.6	11935.5	52.1	23.8
производство прочих готовых изделий	35103.0	105.6	79.6	33653.5	96.5	67.2
ремонт и монтаж машин и оборудования	55002.0	116.3	113.1	48838.5	108.1	97.6
<b>обеспечение электрической энергией, газом и паром; кондиционирование воздуха</b>	<b>58264.8</b>	<b>106.8</b>	<b>115.5</b>	<b>59072.4</b>	<b>107.5</b>	<b>118.0</b>
в том числе:						
производство, передача и распределение электроэнергии	69824.3	110.0	115.9	69455.3	107.7	138.7
производство и распределение газообразного топлива	56507.3	111.0	100.6	54966.4	103.3	109.8
производство, передача и распределение пара и горячей воды; кондиционирование воздуха	45162.2	99.4	112.8	49304.2	107.4	98.5
<b>водоснабжение; водоотведение, организация сбора и утилизации отходов, деятельность по ликвидации загрязнений</b>	<b>41536.4</b>	<b>109.5</b>	<b>107.3</b>	<b>38513.2</b>	<b>105.4</b>	<b>76.9</b>
в том числе:						
забор, очистка и распределение воды	40667.1	109.4	108.9	37775.9	108.0	75.5
сбор и обработка сточных вод	42192.6	113.1	115.8	38447.0	109.9	76.8

**СОЦИАЛЬНАЯ СФЕРА**

	Июнь 2021			Январь-июнь 2021		
	рублей	в % к		рублей	в % к	
		маю 2021	июню 2020		январю- июню 2020	област- ному уровню средне- месячной зарбот- ной пла- ты
сбор, обработка и утилизация отходов; обработка вторичного сырья	43167.3	106.8	97.7	40438.7	95.8	80.8
предоставление услуг в области ликвидации последствий загрязнений и прочих услуг, связанных с удалением отходов	18823.4	100.0	100.0	18823.4	100.2	37.6
<b>строительство</b>	<b>39969.9</b>	<b>84.8</b>	<b>111.1</b>	<b>40816.6</b>	<b>124.3</b>	<b>81.5</b>
<b>торговля оптовая и розничная; ремонт автотранспортных средств и мотоциклов</b>	<b>33460.2</b>	<b>110.1</b>	<b>120.8</b>	<b>29701.8</b>	<b>110.1</b>	<b>59.3</b>
в том числе:						
торговля оптовая и розничная автотранспортными средствами и мотоциклами и их ремонт	22938.0	102.5	95.4	21689.1	93.9	43.3
торговля оптовая, кроме оптовой торговли автотранспортными средствами и мотоциклами	38254.7	129.6	143.5	31162.0	116.3	62.2
торговля розничная, кроме торговли автотранспортными средствами и мотоциклами	32082.1	99.5	110.8	30126.9	108.7	60.2
<b>транспортировка и хранение</b>	<b>62589.3</b>	<b>68.0</b>	<b>104.5</b>	<b>62588.2</b>	<b>105.2</b>	<b>125.0</b>
в том числе:						
деятельность сухопутного и трубопроводного транспорта	71632.2	58.9	101.1	75587.5	105.1	151.0
деятельность водного транспорта	59110.3	90.7	107.0	44285.5	108.6	88.5

**ТОМСКАЯ ОБЛАСТЬ**

	Июнь 2021			Январь-июнь 2021		
	рублей	в % к		рублей	в % к	
		маю 2021	июню 2020		январю-июню 2020	областному уровню среднемесячной заработной платы
деятельность воздушного и космического транспорта	112305.5	97.0	100.0	106697.7	88.2	в 2.1 р.
складское хозяйство и вспомогательная транспортная деятельность	50450.7	109.4	115.1	45578.6	105.3	91.0
деятельность почтовой связи и курьерская деятельность	30903.5	113.0	106.5	27449.7	109.6	54.8
<b>деятельность гостиниц и предприятий общественного питания</b>	<b>31151.4</b>	<b>98.9</b>	<b>126.4</b>	<b>28654.5</b>	<b>119.9</b>	<b>57.2</b>
деятельность в области информации и связи	69227.2	90.0	102.6	73944.2	112.9	147.7
деятельность финансовая и страховая	66516.1	98.0	107.7	67072.7	109.1	134.0
деятельность по операциям с недвижимым имуществом	35700.2	112.0	101.8	34520.4	100.5	69.0
деятельность профессиональная, научная и техническая	86218.9	132.6	101.2	66819.4	102.9	133.5
из нее научные исследования и разработки	91415.9	128.7	96.6	69085.8	101.1	138.0
деятельность административная и сопутствующие дополнительные услуги	29076.8	95.6	92.9	32375.4	99.4	64.7
государственное управление и обеспечение военной безопасности; социальное обеспечение	59074.8	106.6	103.1	53188.8	102.8	106.2
образование	67028.5	127.9	121.8	46501.7	108.3	92.9



## СОЦИАЛЬНАЯ СФЕРА

	Июнь 2021			Январь-июнь 2021		
	рублей	в % к		рублей	в % к	
		маю 2021	июню 2020		январю-июню 2020	областному уровню среднемесячной заработной платы
<b>деятельность в области здравоохранения и социальных услуг</b>	<b>47054.4</b>	<b>103.1</b>	<b>98.5</b>	<b>44241.7</b>	<b>102.2</b>	<b>88.4</b>
из нее						
деятельность в области здравоохранения	48365.6	103.4	98.6	45516.8	101.9	90.9
<b>деятельность в области культуры, спорта, организации досуга и развлечений</b>	<b>42317.1</b>	<b>105.9</b>	<b>97.3</b>	<b>38461.2</b>	<b>103.6</b>	<b>76.8</b>
из нее деятельность в области спорта, отдыха и развлечений	39343.9	74.4	105.8	44973.2	118.5	89.8
<b>предоставление прочих видов услуг</b>	<b>27181.8</b>	<b>101.4</b>	<b>91.5</b>	<b>29889.0</b>	<b>104.7</b>	<b>59.7</b>

<sup>1)</sup> Данные не публикуются в целях обеспечения конфиденциальности первичных статистических данных, полученных от организаций, в соответствии с Федеральным законом от 29.11.07 №282-ФЗ (ст.4,п.5; ст.9,п.1).

### Пенсии

По состоянию на 1 июля 2021 года численность пенсионеров, состоящих на учете в Пенсионном фонде Томской области, составила 294.1 тыс. человек.

*Изменение среднего размера назначенных месячных пенсий, а также соотношение его со средней заработной платой характеризуются следующими данными:*

*на начало месяца*

	<i>Средний размер назначенных пенсий<sup>1)</sup>, рублей</i>	<i>Реальный размер назначенных пенсий в % к соответствующему периоду предыдущего года</i>	<i>Средний размер назначенных пенсий в % к среднему размеру начисленной заработной платы работников организаций</i>
<b>2019</b>			
январь	15357.3	100.1	39.6
апрель	15391.4	99.8	37.7
июль	15399.6	100.7	35.8
октябрь	15456.1	101.2	36.4
<b>2020</b>			
январь	16215.7	102.4	37.5
апрель	16288.2	101.9	36.2
июль	16291.3	102.0	34.9

## ТОМСКАЯ ОБЛАСТЬ

	Средний размер назначенных пенсий <sup>1)</sup> , рублей	Реальный размер назначенных пенсий в % к соответствующему периоду предыдущего года	Средний размер назначенных пенсий в % к среднему размеру начисленной заработной платы работников организаций
октябрь	16343.8	101.7	36.6
<b>2021</b>			
январь	17106.9	101.2	37.4
апрель	17171.3	101.1	33.7
июль	17182.1	99.8	... <sup>2)</sup>

<sup>1)</sup> По данным Отделения пенсионного фонда РФ по Томской области.

<sup>2)</sup> Данные будут опубликованы после получения отчетных данных.

### Просроченная задолженность организаций по заработной плате<sup>1)</sup>

Просроченная задолженность по заработной плате формируется на основании данных, полученных по сведениям, представленным организациями (не относящимися к субъектам малого предпринимательства).

**Суммарная просроченная задолженность по заработной плате** по кругу наблюдаемых видов экономической деятельности на 1 августа 2021 года составила 7407 тыс. рублей и по сравнению с 1 августа 2020 года уменьшилась на 8424 тыс. рублей (на 53.2%), а по сравнению с 1 июля 2021 года выросла в 5.0 раз.

*Динамика просроченной задолженности по заработной плате:*

на начало месяца

	Просроченная задолженность по заработной плате		в том числе задолженность				Численность работников, перед которыми имеется просроченная задолженность по заработной плате, человек
	тыс. руб.	в % к предыдущему месяцу	из-за несвоевременного получения денежных средств из бюджетов всех уровней, тыс. руб.	из-за отсутствия собственных средств	тыс. руб.	в % к предыдущему месяцу	
<b>2020</b>							
январь	13489	94.8	-	13489	94.8	293	
февраль	11900	88.2	-	11900	88.2	306	
март	18429	154.9	-	18429	154.9	364	
апрель	21075	114.4	-	21075	114.4	359	
май	19153	90.9	-	19153	90.9	358	
июнь	15949	83.3	-	15949	83.3	276	
июль	17229	108.0	-	17229	108.0	295	
август	15831	91.9	-	15831	91.9	294	
сентябрь	10611	67.0	-	10611	67.0	74	

<sup>1)</sup> По данным организаций, сообщивших сведения о задолженности по заработной плате по кругу наблюдаемых видов экономической деятельности (без субъектов малого предпринимательства).

## СОЦИАЛЬНАЯ СФЕРА

	Просроченная задолженность по заработной плате		в том числе задолженность			Численность работников, перед которыми имеется просроченная задолженность по заработной плате, человек
			из-за несвоевременного получения денежных средств из бюджетов всех уровней, тыс. руб.	из-за отсутствия собственных средств		
	тыс. руб.	в % к предыдущему месяцу		тыс. руб.	в % к предыдущему месяцу	
октябрь	-	-	-	-	-	-
ноябрь	-	-	-	-	-	-
декабрь	12188	0.0	-	12188	0.0	315
<b>2021</b>						
январь	2718	22.3	-	2718	22.3	82
февраль	10351	в 3.8 р.	-	10351	в 3.8 р.	167
март	4074	39.4	-	4074	39.4	93
апрель	9184	в 2.3 р.	-	9184	в 2.3 р.	150
май	2284	24.9	-	2284	24.9	53
июнь	1479	64.8	-	1479	64.8	47
июль	1479	100.0	-	1479	100.0	47
август	7407	в 5.0 р.	-	7407	в 5.0 р.	133

Из общей суммы заработной платы, невыплаченной до 1 августа 2021 года, на долги, **образовавшиеся в 2020 году** приходится 1596 тыс. рублей (21.5%), задолженность по заработной плате **за 2019 году и ранее** отсутствует.

Из наблюдаемых **видов деятельности** максимальная доля просроченной задолженности по заработной плате на 1 августа 2021 года приходится на промышленность – 80.0%, строительство – 20.0%. В других обследуемых видах деятельности на крупных и средних организациях просроченная задолженность по заработной плате не зафиксирована.

В девятнадцати **муниципальных образованиях** Томской области просроченная задолженность по заработной плате на 1 августа 2021 года, в обследуемых организациях, отсутствует полностью. На предприятия города Томска приходится 100.0% от общей просроченной задолженности по заработной плате Томской области.

## ТОМСКАЯ ОБЛАСТЬ

Просроченная задолженность по заработной плате по видам экономической деятельности на 1 августа 2021 года:

	Просроченная задолженность по заработной плате		из нее задолженность из-за несвоевременного получения средств из бюджетов всех уровней, тыс. руб.	Число работников, перед которыми организации имеют задолженность по зарплате, человек	Просроченная задолженность по заработной плате	
	всего, тыс. руб.	в % к предыдущему месяцу			в расчете на одного работника, руб.	в % к месячному фонду заработной платы предприятий, имеющих задолженность
<b>Всего <sup>1)</sup></b>	<b>7407</b>	<b>в 5.0 р.</b>	<b>-</b>	<b>133</b>	<b>55692</b>	<b>в 3.5 р.</b>
в том числе по видам экономической деятельности:						
<b>добыча полезных ископаемых</b>	<b>5928</b>	<b>-</b>	<b>-</b>	<b>86</b>	<b>68930</b>	<b>в 3.5 р.</b>
из них: предоставление услуг в области добычи нефти и природного газа	5928	-	-	86	68930	в 3.5 р.
<b>строительство</b>	<b>1479</b>	<b>100.0</b>	<b>-</b>	<b>47</b>	<b>31468</b>	<b>в 3.5 р.</b>
из них: разборка и снос зданий, подготовка строительного участка	1479	100.0	-	47	31468	в 3.5 р.

**Просроченная задолженность из-за несвоевременного получения средств из бюджетов всех уровней** по кругу наблюдаемых видов экономической деятельности на 1 августа 2021 года полностью отсутствует, так же, как и на аналогичную дату прошлого года.

Просроченная задолженность по выдаче средств на заработную плату по сведениям, представленным организациями, не относящимися к субъектам малого предпринимательства, по состоянию на 1 августа 2021 года в регионах Сибирского федерального округа:

	Просроченная задолженность по заработной плате		из нее задолженность из-за несвоевременного получения средств из бюджетов всех уровней, тыс. руб.	Число работников, перед которыми организации имеют задолженность по зарплате, человек	Просроченная задолженность по заработной плате	
	всего, тыс. руб.	в % к предыдущему месяцу			в расчете на одного работника, руб.	в % к месячному фонду заработной платы предприятий, имеющих задолженность
Республика Алтай	-	-	-	-	-	-
Республика Тыва	8524	154.6		295	28895	51.4

## СОЦИАЛЬНАЯ СФЕРА

	Просроченная задолженность по заработной плате		из нее задолженность из-за несвоевременного получения средств из бюджетов всех уровней, тыс. руб.	Число работников, перед которыми организациями имеют задолженность по зарплате, человек	Просроченная задолженность по заработной плате	
	все, тыс. руб.	в % к предыдущему месяцу			в расчете на одного работника, руб.	в % к месячному фонду заработной платы предприятий, имеющих задолженность
Республика Хакасия	744	131.4	-	33	22545	95.8
Алтайский край	11022	121.9	1908	455	24224	в 2.0 р.
Красноярский край	46303	104.6	-	913	50715	в 10.3 р.
Иркутская область	8459	101.0	-	53	159604	в 13.1 р.
Кемеровская область	88949	101.6	-	1261	70538	в 2.3 р.
Новосибирская область	25918	55.4	183	420	61710	в 3.8 р.
Омская область	6804	85.0	-	182	37385	131.0
<b>Томская область</b>	<b>7407</b>	<b>в 5.0 р.</b>	-	<b>133</b>	<b>55692</b>	<b>в 3.5 р.</b>

### Занятость и безработица

В июне 2021 года в общей численности занятого в экономике населения 228.1 тыс. человек или 46.2% составляли штатные (без учета совместителей) работники организаций, не относящихся к субъектам малого предпринимательства. На условиях совместительства и по договорам гражданско-правового характера для работы в этих организациях привлекалось еще 12.5 тыс. человек (в эквиваленте полной занятости). Число замещенных рабочих мест работниками списочного состава, совместителями и лицами, выполнявшими работы по договорам гражданско-правового характера, в организациях в июне 2021 года составило 240.5 тысяч человек, и было меньше, чем в июне 2020 года на 1.1 тыс. человек или на 0.4%.

*Динамика числа замещенных рабочих мест в организациях (без субъектов малого предпринимательства)*

	Июнь 2021, человек	В % к		Справочно Июнь 2020 в % к	
		маю 2021	июню 2020	Июнь 2020 в % к	
				маю 2020	июню 2019
<b>Всего замещенных рабочих мест (работников)</b>	<b>240536</b>	<b>99.7</b>	<b>99.6</b>	<b>99.7</b>	<b>98.5</b>
в том числе:					
работниками списочного состава (без внешних совместителей)	228059	99.7	99.2	99.6	98.7
внешними совместителями	4603	96.9	102.2	96.3	91.3
работниками, выполнявшими работы по договорам гражданско-правового характера	7875	101.4	108.0	104.5	96.5

## ТОМСКАЯ ОБЛАСТЬ

Число замещённых рабочих мест в организациях по видам экономической деятельности в июне 2021 года  
(без субъектов малого предпринимательства)

	Всего замещённых рабочих мест, человек	в том числе работниками			Число замещённых рабочих мест в % к июню 2020
		списочного состава (без внешних совместителей)	внешними совместителями	выполняющими работы по договорам гражданско-правового характера	
<b>Всего</b>	<b>240536</b>	<b>228059</b>	<b>4603</b>	<b>7875</b>	<b>99.6</b>
из них:					
<b>сельское, лесное хозяйство, охота, рыболовство и рыбоводство</b>	<b>7217</b>	<b>6956</b>	<b>96</b>	<b>164</b>	<b>103.3</b>
из них:					
растениеводство и животноводство, охота и предоставление соответствующих услуг в этих областях	5465	5296	57	112	106.4
лесоводство и лесозаготовки	1749	1658	40	52	94.6
<b>добыча полезных ископаемых</b>	<b>10342</b>	<b>10181</b>	<b>45</b>	<b>117</b>	<b>89.2</b>
<b>обрабатывающие производства</b>	<b>31143</b>	<b>30796</b>	<b>129</b>	<b>218</b>	<b>98.8</b>
из них:					
производство пищевых продуктов	5627	5588	18	21	104.8
производство напитков	1074	1063	... <sup>1)</sup>	... <sup>1)</sup>	99.9
производство одежды	123	123	-	-	96.1
производство кожи, изделий из кожи	... <sup>1)</sup>	... <sup>1)</sup>	-	... <sup>1)</sup>	100.4
обработка древесины и производство изделий из дерева и пробки, кроме мебели, производство изделий из соломки и материалов плетения	3316	3288	... <sup>1)</sup>	... <sup>1)</sup>	101.1
деятельность полиграфическая и копирование носителей информации	... <sup>1)</sup>	... <sup>1)</sup>	... <sup>1)</sup>	... <sup>1)</sup>	108.0
производство кокса и нефтепродуктов	693	674	... <sup>1)</sup>	... <sup>1)</sup>	99.1

**СОЦИАЛЬНАЯ СФЕРА**

	Всего замещённых рабочих мест, человек	в том числе работниками			Число замещённых рабочих мест в % к июню 2020
		списочного состава (без внешних совместителей)	внешними совместителями	выполнявшими работы по договорам гражданско-правового характера	
производство химических веществ и химических продуктов	1888	1855	... <sup>1)</sup>	... <sup>1)</sup>	95.9
производство лекарственных средств и материалов, применяемых в медицинских целях	... <sup>1)</sup>	... <sup>1)</sup>	... <sup>1)</sup>	-	97.5
производство резиновых и пластмассовых изделий	397	396	... <sup>1)</sup>	... <sup>1)</sup>	99.7
производство прочей неметаллической минеральной продукции	2150	2133	... <sup>1)</sup>	... <sup>1)</sup>	101.0
производство металлургическое	... <sup>1)</sup>	... <sup>1)</sup>	... <sup>1)</sup>	... <sup>1)</sup>	100.7
производство готовых металлических изделий, кроме машин и оборудования	439	425	... <sup>1)</sup>	-	106.0
производство компьютеров, электронных и оптических изделий	3828	3776	36	16	92.3
производство электрического оборудования	2981	2967	9	5	106.6
производство машин и оборудования, не включенных в другие группировки	1571	1510	18	43	94.2
производство прочих транспортных средств и оборудования	... <sup>1)</sup>	... <sup>1)</sup>	... <sup>1)</sup>	... <sup>1)</sup>	86.6
производство мебели	... <sup>1)</sup>	... <sup>1)</sup>	-	-	66.7
производство прочих готовых изделий	... <sup>1)</sup>	... <sup>1)</sup>	... <sup>1)</sup>	-	94.7
ремонт и монтаж машин и оборудования	2024	2004	5	16	84.2
<b>обеспечение электрической энергией, газом и паром; кондиционирование воздуха</b>	<b>9130</b>	<b>8927</b>	<b>56</b>	<b>146</b>	<b>95.5</b>

**ТОМСКАЯ ОБЛАСТЬ**

	Всего замещённых рабочих мест, человек	в том числе работниками			Число замещённых рабочих мест в % к июню 2020
		списочного состава (без внешних совместителей)	внешними совместителями	выполнявшими работы по договорам гражданско-правового характера	
водоснабжение; водоотведение, организация сбора и утилизации отходов, деятельность по ликвидации загрязнений	3011	2930	27	55	100.5
строительство	4744	4495	49	200	88.5
торговля оптовая и розничная; ремонт автотранспортных средств и мотоциклов	13869	13500	72	297	101.7
транспортировка и хранение	18613	18256	67	290	104.2
деятельность гостиниц и предприятий общественного питания	1491	1421	25	45	112.3
деятельность в области информации и связи	5705	5409	52	244	99.8
деятельность финансовая и страховая	5727	4345	44	1339	93.4
деятельность по операциям с недвижимым имуществом	2532	2298	54	180	97.9
деятельность профессиональная, научная и техническая	12272	11633	403	237	96.3
из них научные исследования и разработки	6537	6138	286	112	99.4
деятельность административная и сопутствующие дополнительные услуги	2911	2775	14	122	101.6
государственное управление и обеспечение военной безопасности; социальное обеспечение	26525	25511	190	824	99.0
образование	46035	42489	1917	1629	101.9
деятельность в области здравоохранения и социальных услуг	33714	31334	1093	1288	100.6
из них деятельность в области здравоохранения	28760	27641	996	123	101.2



	Всего замещённых рабочих мест, человек	в том числе работниками			Число замещённых рабочих мест в % к июню 2020
		списочного состава (без внешних совместителей)	внешними совместителями	выполнявшими работы по договорам гражданско-правового характера	
<b>деятельность в области культуры, спорта, организации досуга и развлечений</b>	<b>5018</b>	<b>4309</b>	<b>247</b>	<b>462</b>	<b>107.1</b>
из них деятельность в области спорта, отдыха и развлечений	715	539	71	105	109.7
<b>предоставление прочих видов услуг</b>	<b>538</b>	<b>496</b>	<b>24</b>	<b>18</b>	<b>97.5</b>

<sup>1)</sup> Данные не публикуются в целях обеспечения конфиденциальности первичных статистических данных, полученных от организаций, в соответствии с Федеральным Законом от 29.11.2007г. №282-ФЗ (ст.4, п.5; ст.9, п.1).

**Безработица.** К концу июля 2021 года в органах государственной службы занятости состояло на учёте 12327 незанятых трудовой деятельностью граждан. Из них 9540 человек имели статус безработного. Уровень регистрируемой безработицы составил 1.78% от численности рабочей силы.

*Динамика числа незанятых граждан, состоящих на учёте в службах занятости*

*на конец месяца*

	Число незанятых граждан, состоящих на учёте в службе занятости, человек	из них имеют статус безработного		
		человек	в % к	
			предыдущему месяцу	соответствующему месяцу предыдущего года
<b>2020</b>				
Январь	7259	6142	100.7	87.4
Февраль	7519	6409	104.3	86.7
Март	7442	6498	101.4	86.3
Апрель	12440	9021	138.8	124.3
Май	18776	15839	175.6	в 2.4 р.
Июнь	23272	20851	131.6	в 3.3 р.
Июль	27704	25106	120.4	в 4.2 р.
Август	31230	28588	113.9	в 4.9 р.
Сентябрь	33077	30154	105.5	в 5.7 р.
Октябрь	34293	31364	104.0	в 6.0 р.
Ноябрь	35081	32346	103.1	в 5.7 р.
Декабрь	33058	31870	98.5	в 5.2 р.
<b>2021</b>				
Январь	32039	29870	93.7	в 4.9 р.
Февраль	27485	25922	86.8	в 4.0 р.

## ТОМСКАЯ ОБЛАСТЬ

	Число незанятых граждан, состоящих на учёте в службе занятости, человек	из них имеют статус безработного		
		человек	в % к	
			предыдущему месяцу	соответствующему месяцу предыдущего года
Март	18591	16514	63.7	в 2.5 р.
Апрель	16513	14720	89.1	в 1.6 р.
Май	15405	13338	90.6	84.2
Июнь	13606	11338	85.0	54.4
Июль	12327	9540	84.1	38.0

В течение июля 2021 года признано безработными 1916 человек (на 3672 человека или на 65.7% меньше, чем в июле 2020 года). Численность трудоустроенных безработных в июле 2021 года была на 17 человек или на 2.0% меньше, чем в аналогичном периоде 2020 года и составила 830 человек.

### Движение численности безработных, зарегистрированных в органах государственной службы занятости, по месяцам в 2020-2021 годах

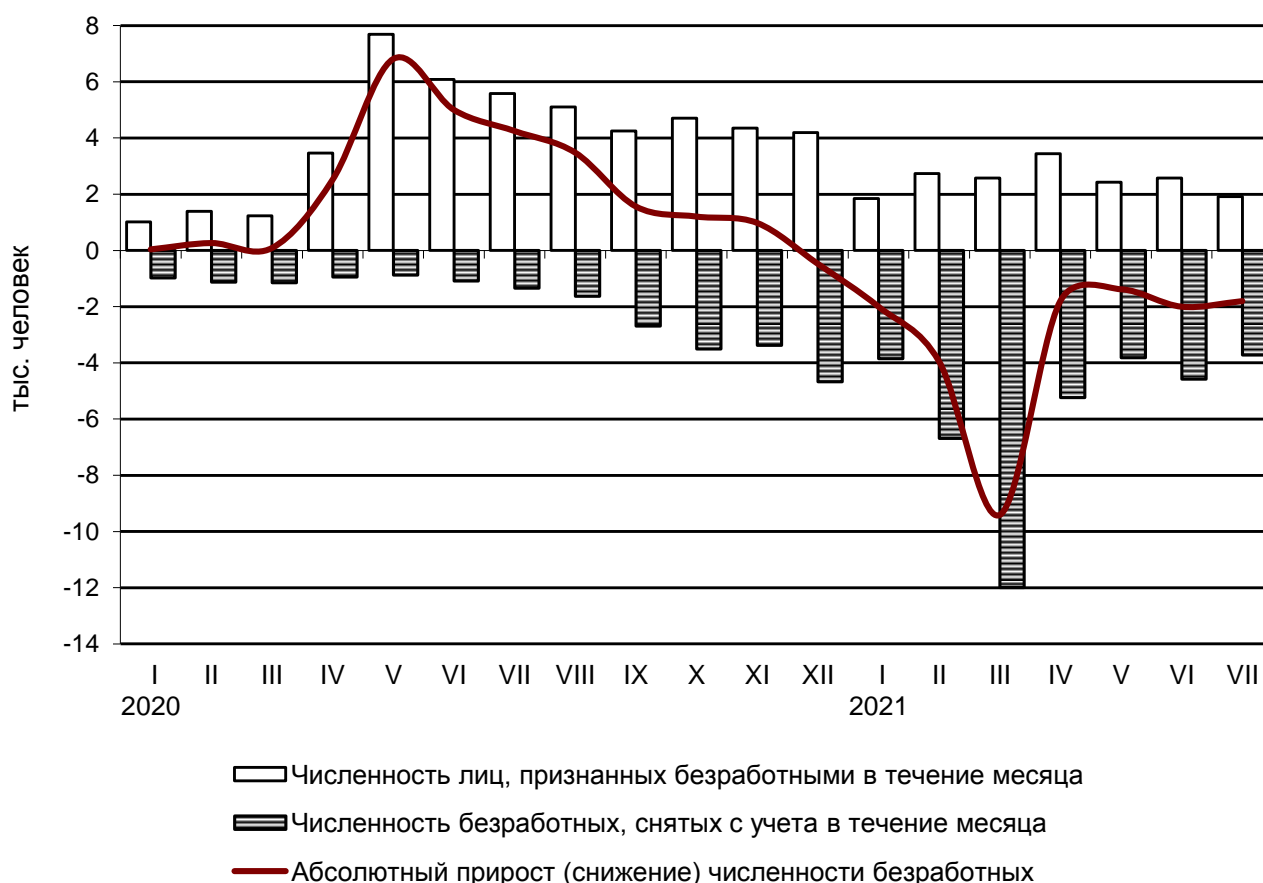

**Потребность организаций в работниках.** К концу июля 2021 года нагрузка незанятого населения, состоящего на учёте в органах службы занятости, на 100 заявленных вакансий составила 92 человека, против 245 человек в июле 2020 года.

*Динамика потребности предприятий и организаций в работниках, заявленной в службу занятости*

*на конец месяца*

	Потребность организаций в работниках, заявленная в службы занятости, человек	Нагрузка незанятого населения на 100 заявленных вакансий		
		человек	в % к	
			предыдущему месяцу	соответствующему месяцу предыдущего года
<b>2020</b>				
Январь	11284	64	117.0	79.8
Февраль	12220	62	96.1	82.8
Март	12407	60	96.7	78.8
Апрель	11080	112	187.1	в 1.7 р.
Май	11263	167	148.8	в 3.2 р.
Июнь	11658	200	119.5	в 3.8 р.
Июль	11329	245	122.5	в 4.8 р.
Август	12173	257	104.7	в 4.7 р.
Сентябрь	13313	248	96.5	в 5.1 р.
Октябрь	12887	266	107.3	в 5.2 р.
Ноябрь	11668	301	113.0	в 5.3 р.
Декабрь	10621	311	103.4	в 5.7 р.
<b>2021</b>				
Январь	10365	309	99.4	в 4.8 р.
Февраль	10511	261	84.6	в 4.2 р.
Март	11061	168	64.4	в 2.8 р.
Апрель	11509	143	85.4	127.8
Май	13976	110	77.1	64.9
Июнь	13677	99	90.0	49.6
Июль	13419	92	92.9	37.6

**Забастовки.** В июле 2021 года случаев забастовок не зарегистрировано.

**Заболееваемость  
(по данным Роспотребнадзора Томской области)**

На территории Томской области в июле 2021 года эпидемиологическая обстановка характеризовалась снижением инфекционной заболеваемости населения, по сравнению с предыдущим месяцем, за счет уменьшения заболеваемости острыми кишечными инфекциями – на 34.1%, туберкулезом – на 41.7%.

В январе-июле 2021 года по сравнению с соответствующим периодом 2020 года наблюдалось снижение числа больных педикулезом – на 28.0%, туберкулезом – на 29.6%, коклюшем – на 88.9%, острыми гепатитами – на 89.5%, гриппом – на 99.6%.

Среди заболевших инфекционными болезнями в июле 2021 года, дети в возрасте до 14 лет включительно составляли: по острым кишечным инфекциям, вызванными установленными возбудителями – 92.1%, по острым инфекциям верхних дыхательных путей – 35.8%.

## ТОМСКАЯ ОБЛАСТЬ

### Заболеваемость населения отдельными инфекционными заболеваниями

	Июль 2021, человек	В % к		Январь-июль 2021, человек	Январь-июль 2021 в % к январю-июлю 2020	Справочно		
		июлю 2020	июню 2021			июль 2020 в % к		январь-июль 2020 в % к январю-июлю 2019
						июлю 2019	июню 2020	
<b>Кишечные инфекции</b>								
Острые кишечные инфекции <sup>1)</sup>	424	96.1	65.9	5122	104.3	90.4	117.3	87.3
из них: бактериальная дизентерия (шигеллёз)	-	-	-	5	-	-	-	-
Сальмонеллёзные инфекции	41	128.1	113.9	294	97.7	55.2	61.5	88.3
<b>Гепатиты</b>								
Острые гепатиты	1	100.0	-	2	10.5	8.3	33.3	48.7
из них:								
гепатит А	-	-	-	-	-	9.1	33.3	53.6
гепатит В	-	-	-	-	-	-	-	20.0
гепатит С	1	-	-	2	в 2.0 р.	-	-	16.7
<b>Некоторые инфекции, управляемые средствами специфической профилактики</b>								
Краснуха	-	-	-	-	-	-	-	-
Коклюш	-	-	-	2	11.1	-	-	120.0
Паротит эпидемический	-	-	-	-	-	-	-	-
<b>Острые респираторно-вирусные инфекции</b>								
Острые инфекции верхних дыхательных путей	15513	в 1.6 р.	105.0	152366	123.6	137.5	141.9	104.0
Грипп	-	-	-	2	0.4	-	-	86.2
<b>Социально значимые болезни</b>								
Сифилис	19	118.8	67.9	159	100.6	80.0	66.7	128.5
Гонококковая инфекция	5	100.0	100.0	39	92.9	55.6	71.4	68.9
Туберкулез (первые выявленный)	21	80.8	58.3	236	70.4	53.1	86.7	97.1
Болезнь, вызванная вирусом иммунодефицита человека и бессимптомный инфекционный статус, вызванный вирусом иммунодефицита человека (ВИЧ)	59	147.5	84.3	489	92.6	55.6	63.5	87.1
Педикулез	38	100.0	105.6	480	72.0	53.5	в 2.4 р.	73.0

<sup>1)</sup> Включаются: энтериты, колиты, гастроэнтериты, пищевые токсикоинфекции (за исключением ботулизма).

По предварительным данным в январе-июле 2021 года на территории Томской области зарегистрировано 489 человек с болезнью, вызванной вирусом иммунодефицита человека и с бессимптомным инфекционным статусом, вызванным вирусом иммунодефицита человека (ВИЧ).

**Субсидии на оплату жилого помещения и коммунальных услуг**

	<i>Январь-июнь 2021</i>
Число семей, проживающих в Томской области	410814
Количество семей, получивших субсидии на оплату жилого помещения и коммунальных услуг, единиц	37789
из них: число семей, получавших субсидии в денежной форме (через банковские счета в банках, организации связи или иным способом)	37789
Общая сумма субсидий населению на оплату жилого помещения и коммунальных услуг, тыс. рублей	
начисленных	439575.1
возмещенных из бюджетов всех уровней	447380.4
Сумма субсидий, выплаченная населению в денежной форме (через банковские счета в банках, организации связи или иным способом), тыс. рублей	447380.4
Установленная максимально допустимая доля собственных расходов граждан на оплату жилья, %	22
Среднемесячный размер начисленных субсидий на семью, рублей	1938.7

**Социальная поддержка гражданам по оплате жилья и коммунальных услуг**

По состоянию на 30.06.2021 года в Томской области насчитывалось 152.8 тыс. человек, являющихся носителями социальной поддержки по оплате жилья и коммунальных услуг.

	<i>Численность граждан, пользующихся социальной поддержкой – всего, человек</i>	<i>Объем средств, предусмотренных на предоставление социальной поддержки по оплате жилья и коммунальных услуг, тыс. рублей</i>
<b>Всего</b>	<b>194730</b>	<b>1126099.0</b>
в том числе:		
категории граждан, меры социальной поддержки которых осуществляются по обязательствам Российской Федерации	65927	194511.7
категории граждан, меры социальной поддержки которых осуществляются по обязательствам субъекта Российской Федерации	128794	931490.7
категории граждан, меры социальной поддержки которых осуществляются по нормативным правовым актам местных органов субъекта Российской Федерации	9	96.6

Общая сумма возмещенных средств на предоставление социальной поддержки по оплате жилого помещения и коммунальных услуг из бюджетов всех уровней за январь-июнь 2021 года составила 1126097.1 тыс. рублей.

## ТОМСКАЯ ОБЛАСТЬ

### ДЕМОГРАФИЯ

Демографическая ситуация в январе-июне 2021 года в Томской области характеризовалась процессом естественной убыли населения, обусловленным превышением числа умерших над числом родившихся, о чем свидетельствуют следующие данные<sup>1)</sup>

	Человек <sup>2)</sup>			На 1000 человек населения	
	январь-июнь 2021	январь-июнь 2020	прирост (+), снижение (-)	январь-июнь 2020	январь-июнь 2019
Родившихся	4651	4766	-115	8.8	8.9
Умерших	7309	6178	1131	13.8	11.5
из них детей в возрасте до 1 года	28	22	6	5.7 <sup>2)</sup>	4.3 <sup>3)</sup>
Естественный прирост (+), убыль (-)	-2658	-1412	-1246	-5.0	-2.6
Браков	2582	2119	463	4.9	4.0
Разводов	2213	1622	591	4.2	3.0

<sup>1)</sup> Здесь и далее в разделе показатели месячной регистрации приведены в пересчете на год.

<sup>2)</sup> Сведения за июнь 2021 года выгружены из Единого государственного реестра записей актов гражданского состояния (ЕГР ЗАГС). Данные за январь –июнь 2021 года могут быть скорректированы.

<sup>3)</sup> На 1000 родившихся живыми.

В январе-июне 2021 года в сравнении с аналогичным периодом 2020 года рождаемость в Томской области уменьшилась на 2.4%.

Общий коэффициент рождаемости в январе-июне 2021 года составил 8.8 на 1000 человек населения.

Самый высокий показатель рождаемости зафиксирован в Тегульдетском район- 14.4% на 1000 человек населения.

В январе-июне 2021 года в целом по области на 100 человек родившихся приходилось 157 умерших (в 2021 году – 130).

В январе-июне 2021 года в сравнении с аналогичным периодом 2020 года смертность в области увеличилась на 18.3%.

Общий коэффициент смертности составил 13.8 на 1000 человек населения.

Самый высокий коэффициент смертности наблюдался в Зырянском районе 23.1 на 1000 человек населения.

Естественный прирост населения в январе-июне 2021 года отмечался в Томском районе (36 человек). Для других территорий Томской области характерна естественная убыль населения.

В январе-июне 2021 года, в сравнении с аналогичным периодом 2020 года, число заключенных браков и разводов увеличилось на 21.8 и 36.4% соответственно.

Общие итоги миграции

	Январь-июнь 2021		Справочно январь-июнь 2020	
	человек	на 10 тыс. человек населения	человек	на 10 тыс. человек населения
<b>Миграция - всего</b>				
прибывшие	12571	235.9	12466	232.5
выбывшие	15677	294.2	15671	292.2
миграционный прирост (+), снижение (-)	-3106	-58.3	-3205	-59.7
в том числе:				
<b>в пределах России</b>				
прибывшие	9888	185.6	9587	178.8
выбывшие	13277	249.2	12480	232.7
миграционный прирост (+), снижение (-)	-3389	-63.6	-2893	-53.9
<b>внутрирегиональная</b>				
прибывшие	6751	126.7	6471	120.7
выбывшие	6751	126.7	6471	120.7
миграционный прирост (+), снижение (-)	-	-	-	-
<b>межрегиональная</b>				
прибывшие	3137	58.9	3116	58.1
выбывшие	6526	122.5	6009	112.1
миграционный прирост (+), снижение (-)	-3389	-63.6	-2893	-54.0
<b>международная миграция</b>				
прибывшие	2683	50.3	2879	53.7
выбывшие	2400	45.0	3191	59.5
миграционный прирост (+), снижение (-)	283	5.3	-312	-5.8
в том числе:				
<b>с государствами- участниками СНГ</b>				
прибывшие	2425	45.5	2760	51.5
выбывшие	2295	43.1	3022	56.4
миграционный прирост (+), снижение (-)	130	2.4	-262	-4.9
<b>со странами дальнего зару- бежья</b>				
прибывшие	258	4.8	119	2.2
выбывшие	105	2.0	169	3.2
миграционный прирост (+), снижение (-)	153	2.8	-50	-1.0

В январе-июне 2021 года в сравнении с аналогичным периодом 2020 года миграционная убыль уменьшилась на 3.1% и составила 3106 человек.

Миграционный прирост населения в январе-июне 2021 года наблюдался только за счет международной миграции.

## ТОМСКАЯ ОБЛАСТЬ

В январе-июне 2021 года в результате смены места жительства в страны дальнего зарубежья из области выехало 105 человек.

### Международная миграция

человек

	Январь-июнь 2021			Справочно январь-июнь 2020		
	число при- бывших	число выбыв- ших	миграци- онный прирост (+), сниже- ние (-)	число при- бывших	число выбыв- ших	миграци- онный прирост (+), сниже- ние (-)
<b>Международная миграция</b>	<b>2683</b>	<b>2400</b>	<b>283</b>	<b>2879</b>	<b>3191</b>	<b>-312</b>
в том числе: <b>с государствами- участниками СНГ</b>	<b>2425</b>	<b>2295</b>	<b>130</b>	<b>2760</b>	<b>3022</b>	<b>-262</b>
в том числе:						
Азербайджан	112	152	-40	144	145	-1
Армения	295	144	151	163	187	-24
Беларусь	5	6	-1	6	3	3
Казахстан	905	786	119	1108	1065	43
Киргизия	323	336	-13	436	479	-43
Республика Молдова	4	9	-5	5	14	-9
Таджикистан	189	160	29	213	230	-17
Туркмения	6	4	2	10	5	5
Узбекистан	520	609	-89	591	746	-155
Украина	66	89	-23	84	148	-64
<b>со странами дальне- го зарубежья</b>	<b>258</b>	<b>105</b>	<b>153</b>	<b>119</b>	<b>169</b>	<b>-50</b>
в том числе:						
Вьетнам	15	-	15	-	2	-2
Германия	5	22	-17	6	20	-14
Греция	1	-	1	-	3	-3
Грузия	15	11	4	18	20	-2
Израиль	2	3	-1	1	1	-
Индия	43	1	42	3	8	-5
Канада	-	-	-	-	-	-
Китай	59	37	22	51	72	-21
КНДР	-	-	-	-	1	-1
Латвия	1	-	1	2	-	2
Польша	2	3	-1	3	2	1
Сербия	1	-	1	1	2	-1
Сирия	14	2	12	4	1	3
США	-	2	-2	3	3	-
Турция	3	-	3	3	-	3
Франция	-	-	-	-	-	-
другие страны	97	24	73	24	34	-10

Руководитель

С.В.Касинский



## МЕТОДОЛОГИЧЕСКИЕ ПОЯСНЕНИЯ

### ОБОРОТ ОРГАНИЗАЦИЙ

**Оборот организаций** включает стоимость отгруженных товаров собственного производства, выполненных работ и услуг собственными силами, а также выручку от продажи приобретенных на стороне товаров (без налога на добавленную стоимость, акцизов и аналогичных обязательных платежей).

Объем отгруженных товаров собственного производства представляет собой стоимость товаров, которые произведены юридическим лицом и фактически отгружены в отчетном периоде или отпущены им в порядке продажи, а также прямого обмена на сторону (другим юридическим и физическим лицам), независимо от того, поступили деньги на счет продавца или нет.

Данные по этому показателю представляют совокупность организаций с соответствующим основным видом деятельности и отражают коммерческую деятельность организаций.

**Оборот организаций розничной торговли** включает выручку от продажи товаров, приобретенных в целях перепродажи (за минусом НДС, налога с продаж и аналогичных обязательных платежей), стоимость отгруженных (переданных) товаров собственного производства, выручку от других видов деятельности (доход от сдачи в аренду зданий, складских и торговых площадей, транспортных средств и оборудования и т.п.). Не включаются в оборот доходы от продажи собственных основных средств, нематериальных активов, валютных ценностей, ценных бумаг.

**Оборот организаций оптовой торговли** включает выручку от продажи товаров, приобретенных в целях перепродажи (за минусом НДС, налога с продаж и аналогичных обязательных платежей), выручку от реализации посреднических услуг (сумму вознаграждений комиссионеров (поверенных, агентов) за минусом НДС), стоимость отгруженных (переданных) товаров собственного производства, выручку от других видов деятельности (доход от сдачи в аренду зданий, складских и торговых площадей, транспортных средств и оборудования и т.п.). Не включаются в оборот доходы от продажи собственных основных средств, нематериальных активов, валютных ценностей, ценных бумаг.

### ПРОМЫШЛЕННОЕ ПРОИЗВОДСТВО

**Индекс производства** - относительный показатель, характеризующий изменение масштабов производства в сравниваемых периодах. Различают индивидуальные и сводные индексы производства. Индивидуальные индексы отражают изменение выпуска одного продукта и исчисляются как отношение объемов производства данного вида продукта в натурально-вещественном выражении в сравниваемых периодах. Сводный индекс производства характеризует совокупные изменения производства всех видов продукции и отражает изменение создаваемой в процессе производства стоимости в результате изменения только физического объема производимой продукции. Для исчисления сводного индекса производства индивидуальные индексы по конкретным видам продукции поэтапно агрегируются в индексы по видам деятельности, подгруппам, группам, подклассам, классам, подразделам и разделам ОКВЭД2.

Индекс промышленного производства - агрегированный индекс производства по видам деятельности "Добыча полезных ископаемых", "Обрабатывающие производства", "Обеспечение электрической энергией, газом и паром; кондиционирование воздуха", "Водоснабжение; водоотведение, организация сбора и утилизации отходов, деятельность по ликвидации загрязнений" исчисляется на основе данных о динамике производства важнейших товаров-представителей (в натуральном или стоимостном выражении). В качестве весов используется структура валовой добавленной стоимости по видам экономической деятельности 2018 года.

## **ТОМСКАЯ ОБЛАСТЬ**

**Объем отгруженных товаров собственного производства, выполненных работ и услуг собственными силами** - стоимость отгруженных или отпущенных в порядке продажи, а также прямого обмена (по договору мены) всех товаров собственного производства, работ и услуг, выполненных (оказанных) собственными силами.

Объем отгруженных товаров представляет собой стоимость товаров, которые произведены данным юридическим лицом и фактически отгружены (переданы) в отчетном периоде на сторону (другим юридическим и физическим лицам), включая товары, сданные по акту заказчику на месте, независимо от того, поступили деньги на счет продавца или нет.

Объем работ и услуг, выполненных собственными силами, представляет собой стоимость работ и услуг, оказанных (выполненных) организацией другим юридическим и физическим лицам.

Данные приводятся в фактических отпускных ценах без налога на добавленную стоимость, акцизов и аналогичных обязательных платежей.

Группировки по видам деятельности представляют собой совокупность соответствующих фактических видов деятельности, осуществляемых организациями, независимо от их основного вида деятельности.

### **СЕЛЬСКОЕ И ЛЕСНОЕ ХОЗЯЙСТВО**

**Объем производства продукции сельского хозяйства всеми сельхозпроизводителями** (публикуется в докладах №1,4,7,10) (сельхозорганизации, крестьянские (фермерские) хозяйства, индивидуальные предприниматели, хозяйства населения) формируется как объем производства готовой продукции растениеводства и животноводства и изменение стоимости незавершенного производства продукции растениеводства и животноводства по видам деятельности "Растениеводство", "Животноводство".

**Индекс производства продукции сельского хозяйства** (публикуется в докладах №1,4,7,10) - относительный показатель, характеризующий изменение объема производства сельскохозяйственной продукции в сравниваемых периодах. Различают индивидуальные и сводные индексы производства. Индивидуальные индексы отражают изменение производства одного продукта и исчисляются как отношение объемов производства данного вида продукции в натуральном выражении в сравниваемых периодах. Сводный индекс производства характеризует совокупные изменения производства всех видов продукции в результате изменения только физического объема производимой продукции.

Индекс производства продукции сельского хозяйства - агрегированный индекс производства продукции растениеводства и животноводства. Для исчисления индекса производства продукции сельского хозяйства к соответствующему периоду предыдущего года используется показатель ее объема в сопоставимых ценах предыдущего года.

Данные о **поголовье сельскохозяйственных животных, производстве и реализации основных сельскохозяйственных продуктов по всем сельхозпроизводителям** определяются: **по сельскохозяйственным организациям** - на основании сведений форм федерального статистического наблюдения (по субъектам малого предпринимательства - с применением выборочного метода наблюдения); **по хозяйствам населения, крестьянским (фермерским) хозяйствам и индивидуальным предпринимателям** - по материалам выборочных обследований.

**Производство скота и птицы на убой** (в живом весе) включает проданные сельхозпроизводителями скот и птицу для забоя на мясо, а также забитые в сельскохозяйственных организациях, крестьянских (фермерских) хозяйствах, у индивидуальных предпринимателей, в хозяйствах населения.

**Производство молока** характеризуется фактически надоенным сырым коровьим, козьим, овечьим, кобыльим и буйволиным молоком. Молоко, высосанное молодняком при

подсосном его содержании, в продукцию не включается.

**Производство яиц** включает их сбор от всех видов сельскохозяйственной птицы, в том числе и яйца, пошедшие на воспроизводство птицы (инкубация и др.).

### СТРОИТЕЛЬСТВО

**Объем работ, выполненных по виду деятельности "Строительство"** - это строительные работы, выполненные организациями собственными силами на основании договоров и (или) контрактов, заключаемых с заказчиками, а также работы, выполненные хозяйственным способом. В стоимость этих работ включаются работы по строительству новых объектов, капитальному и текущему ремонту, реконструкции жилых и нежилых зданий и инженерных сооружений.

Данные приводятся с учетом объемов, выполненных субъектами малого предпринимательства, и объема работ, не наблюдаемых прямыми статистическими методами в строительстве.

Индекс физического объема работ, выполненных по виду деятельности "Строительство", рассчитан в сопоставимых ценах. В качестве сопоставимых цен приняты среднегодовые цены предыдущего года.

**Число построенных квартир** - количество квартир в законченном строительстве жилых домах квартирного, гостиничного типа и общежитиях, квартир в нежилых зданиях, а также в построенных населением индивидуальных жилых домах.

**Общая площадь жилых помещений** во введенных в эксплуатацию жилых и нежилых зданиях, жилых домах определяется как сумма площадей всех частей жилых помещений, включая площадь помещений вспомогательного использования, предназначенных для удовлетворения гражданами бытовых и иных нужд, связанных с их проживанием в жилом помещении, площадей лоджий, балконов, веранд, террас, подсчитываемых с соответствующими понижающими коэффициентами, а также жилых и подсобных помещений в построенных населением индивидуальных жилых домах. К помещениям вспомогательного использования относятся кухни, передние, холлы, внутриквартирные коридоры, ванные или душевые, туалеты, кладовые или хозяйственные встроенные шкафы. В домах-интернатах для престарелых и инвалидов, ветеранов, специальных домах для одиноких престарелых, детских домах к подсобным помещениям относятся столовые, буфеты, клубы, читальни, спортивные залы, приемные пункты бытового обслуживания и медицинского обслуживания.

Ввод в действие жилых домов за 2021 год приводится с учетом жилых домов на участках для ведения садоводства.

### ТРАНСПОРТ

**Объем перевозок (погрузка) грузов** - количество грузов в тоннах, перевезенных автомобильным транспортом организаций всех видов экономической деятельности.

**Грузооборот транспорта** - объем работы автомобильного транспорта организаций всех видов экономической деятельности по перевозкам грузов. Единицей измерения является тонно-километр, т.е. перемещение 1 тонны груза на 1 километр. Исчисляется суммированием произведений массы перевезенных грузов каждой перевозки в тоннах на расстояние перевозки в километрах.

**Пассажиरोоборот транспорта общего пользования** - объем работы транспорта по перевозкам пассажиров, включая оценку перевозок пассажиров, пользующихся правом бесплатного проезда. Единицей измерения является пассажиро-километр, т.е. перемещение одного пассажира на 1 километр. Исчисляется суммированием произведений количества пассажиров каждой перевозки на расстояние перевозки в километрах.

## **ТОМСКАЯ ОБЛАСТЬ**

Транспорт общего пользования - транспорт, осуществляющий общедоступное транспортное обслуживание населения.

Пассажиروоборот транспорта общего пользования исчисляется как сумма пассажируоборота следующих видов транспорта: железнодорожного, автомобильного, воздушного, морского и внутреннего водного. Транспорт общего пользования - транспорт, осуществляющий общедоступное транспортное обслуживание населения.

Пассажируоборот автомобильного транспорта (автобусов) - объем работы автобусов по перевозке пассажиров по маршрутам регулярных перевозок. Данные приводятся без учета работы заказных автобусов (единичные перевозки по маршруту, определяемому заказчиком, юридическим или физическим лицом: перевозки туристско-экскурсионными автобусами, специальные автобусные перевозки (школьные, вахтовые, доставка работников на коммерческой основе на производственные объекты, удаленные от общих линий городского пассажирского транспорта, в отдаленных районах сельской местности и т.п.).

**Пассажируоборот транспорта** - объем работы по перевозке пассажиров по маршрутам регулярных перевозок. Данные приводятся без учета работы заказных автобусов (единичные перевозки по маршруту, определяемому заказчиком, юридическим или физическим лицом: перевозки туристско-экскурсионными автобусами, специальные автобусные перевозки (школьные, вахтовые, доставка работников на коммерческой основе на производственные объекты, удаленные от общих линий городского пассажирского транспорта, в отдаленных районах сельской местности и т.п.).

**Аварийность на транспорте.** Информация по аварийности на транспорте и пострадавших в них людей представлена по данным УГИБДД УМВД России по Томской области.

Аварийность **на автомобильных дорогах и улицах** характеризуется количеством дорожно-транспортных происшествий (ДТП) и числом погибших и раненых в ДТП.

**Дорожно-транспортное происшествие** - событие, возникшее в процессе движения по дороге транспортного средства и с его участием, при котором погибли или ранены люди.

**Раненый** - лицо, получившее в месте дорожно-транспортного происшествия телесные повреждения, обусловившие его госпитализацию на срок не менее одних суток, либо необходимость амбулаторного лечения.

**Погибшим** в дорожно-транспортном происшествии (ДТП) является лицо, погибшее на месте происшествия, либо умершее в течение 30 последующих суток.

## **РОЗНИЧНАЯ ТОРГОВЛЯ**

**Оборот розничной торговли** - выручка от продажи товаров населению для личного потребления или использования в домашнем хозяйстве за наличный расчет или оплаченных по кредитным карточкам, расчетным чекам банков, по перечислениям со счетов вкладчиков, по поручению физического лица без открытия счета, посредством платежных карт (электронных денег).

Стоимость товаров, проданных (отпущенных) отдельным категориям населения со скидкой, или полностью оплаченных органами социальной защиты, включается в оборот розничной торговли в полном объеме. В оборот розничной торговли не включается стоимость товаров, проданных (отпущенных) из розничной торговой сети юридическим лицам (в том числе организациям социальной сферы, спецпотребителям и т.п.) и индивидуальным предпринимателям, и оборот общественного питания.

Оборот розничной торговли включает данные как по организациям, для которых эта деятельность является основной, так и по организациям других видов деятельности, осуществляющим продажу товаров населению через собственные торговые заведения, или с оплатой через свою кассу. Оборот розничной торговли также включает стоимость товаров,

## МЕТОДОЛОГИЧЕСКИЕ ПОЯСНЕНИЯ

проданных населению индивидуальными предпринимателями и физическими лицами на розничных рынках и ярмарках.

Оборот розничной торговли формируется по данным сплошного федерального статистического наблюдения за организациями, не относящимися к субъектам малого предпринимательства, которые проводятся с месячной периодичностью, ежеквартальных выборочных обследований малых предприятий розничной торговли (за исключением микропредприятий), розничных рынков, а также ежегодных выборочных обследований индивидуальных предпринимателей и микропредприятий с распространением полученных данных на генеральную совокупность объектов наблюдения.

Оборот розничной торговли приводится в фактических продажных ценах, включающих торговую наценку, налог на добавленную стоимость и аналогичные обязательные платежи.

**Информация о результатах конъюнктурных обследований организаций розничной торговли** (публикуется в докладах № 2, 5, 8, 11). Результаты обследований обобщаются в виде простых и композитных индикаторов деловой активности организаций. В качестве простых индикаторов используются **балансы оценок** показателей (в процентных пунктах), определяемые как разность долей респондентов, отметивших "увеличение" и "уменьшение" показателя по сравнению с предыдущим периодом. Композитным индикатором деловой активности является **индекс предпринимательской уверенности**, характеризующий обобщенное состояние предпринимательского климата в розничной торговле. Он рассчитывается как среднее арифметическое значение балансов оценок (в процентах) фактического экономического состояния организации, уровня складских запасов (берется с обратным знаком) и ожидаемого экономического состояния.

**Оборот общественного питания** - выручка от продажи собственной кулинарной продукции и покупных товаров без кулинарной обработки населению для потребления, главным образом, на месте, а также организациям и индивидуальным предпринимателям для организации питания различных контингентов населения.

В оборот общественного питания включается стоимость кулинарной продукции и покупных товаров, отпущенных: работникам организаций с последующим удержанием из заработной платы; на дом по заказам населения; на рабочие места по заказам организаций и индивидуальных предпринимателей; транспортным организациям в пути следования сухопутного, воздушного, водного транспорта; для обслуживания приемов, банкетов и т.п.; организациями общественного питания организациям социальной сферы (школам, больницам, санаториям, домам престарелых и т.п.) в объеме фактической стоимости питания; по абонементам, талонам и т.п. в объеме фактической стоимости питания; стоимость питания в учебных учреждениях, в том числе предоставляемого для отдельных категорий учащихся на льготной основе за счет средств бюджета, включается в объеме фактической стоимости питания.

Оборот общественного питания включает данные как по организациям, для которых эта деятельность является основной, так и по организациям других видов деятельности, осуществляющим продажу кулинарной продукции и покупных товаров для потребления, главным образом, на месте через собственные заведения общественного питания.

Оборот общественного питания формируется по данным сплошного федерального статистического наблюдения за организациями, не относящимися к субъектам малого предпринимательства, которое проводится с месячной периодичностью, ежеквартального выборочного обследования малых предприятий (за исключением микропредприятий), а также ежегодных выборочных обследований индивидуальных предпринимателей и микропредприятий с распространением полученных данных на генеральную совокупность объектов наблюдения.

## **ТОМСКАЯ ОБЛАСТЬ**

Оборот общественного питания приводится в фактических продажных ценах, включающих наценку общественного питания, налог на добавленную стоимость и аналогичные обязательные платежи.

Динамика оборота общественного питания определяется путем сопоставления величины оборота в сравниваемых периодах в сопоставимых ценах.

В соответствии с требованиями системы национальных счетов оборот розничной торговли и оборот общественного питания организаций досчитываются на объемы деятельности, не наблюдаемой прямыми статистическими методами.

### **РЫНОК ПЛАТНЫХ УСЛУГ НАСЕЛЕНИЮ**

**Объем платных услуг населению** представляет собой денежный эквивалент объема услуг, оказанных резидентами российской экономики (юридическими лицами и гражданами, занимающимися предпринимательской деятельностью без образования юридического лица) гражданам Российской Федерации, а также гражданам других государств (нерезидентам), потребляющим те или иные услуги на территории Российской Федерации. Этот показатель формируется в соответствии с методологией формирования официальной статистической информации об объеме платных услуг населению в разрезе видов услуг, утвержденной приказом Росстата от 29.09.2017г. № 643 на основании данных форм федерального статистического наблюдения и оценки ненаблюдаемой деятельности на рынке услуг.

Данные об объеме платных услуг населению в распределении по видам приведены в соответствии с Общероссийским классификатором продукции по видам экономической деятельности. Динамика объема платных услуг населению определяется путем сопоставления величины объема в сравниваемых периодах в сопоставимых ценах.

### **ОПТОВАЯ ТОРГОВЛЯ**

**Оборот оптовой торговли** - выручка от реализации товаров, приобретенных ранее на стороне в целях перепродажи юридическим лицам и индивидуальным предпринимателям для профессионального использования (переработки или дальнейшей продажи).

Оборот оптовой торговли приводится в фактических продажных ценах, включающих торговую наценку, налог на добавленную стоимость, акциз, экспортную пошлину, таможенные сборы и аналогичные обязательные платежи. Сумма вознаграждения комиссионеров (поверенных, агентов) отражается по фактической стоимости, включая НДС.

Оборот оптовой торговли включает данные по организациям с основным видом экономической деятельности "оптовая торговля, включая торговлю через агентов, кроме торговли автотранспортными средствами и мотоциклами" и по организациям других видов деятельности, осуществляющих оптовую торговлю.

Оборот оптовой торговли формируется по данным сплошного федерального статистического наблюдения за организациями (предприятиями), не относящимися к субъектам малого предпринимательства, выборочного обследования малых предприятий оптовой торговли (кроме микропредприятий), которые проводятся с месячной периодичностью, а также ежегодных выборочных обследований микропредприятий и индивидуальных предпринимателей с распространением полученных по выборочным обследованиям данных на генеральную совокупность объектов наблюдения.

Кроме того, в соответствии с требованиями системы национальных счетов, оборот оптовой торговли досчитывается на объемы деятельности, не наблюдаемой прямыми статистическими методами.

Динамика оборота оптовой торговли формируется с учетом индекса-дефлятора, при расчете которого используется годовая структура оборота оптовой торговли, индексы по-

## **МЕТОДОЛОГИЧЕСКИЕ ПОЯСНЕНИЯ**

требительских цен на отдельные виды товаров, индексы цен производителей промышленных товаров, индексы цен на приобретенные организациями отдельные виды товаров, индекс цен приобретения отдельных видов зерна, а также индексы средних фактических экспортных цен на отдельные топливно-энергетические товары (Методологические положения по расчету индекса-дефлятора оборота оптовой торговли организаций оптовой торговли, утвержденные приказом Росстата от 30.04.2013 № 172).

Объемы оборота оптовой торговли ежеквартально уточняются по результатам выборочного обследования малых предприятий (кроме микропредприятий). Ежегодно (в марте текущего года) по данным годовых форм федерального статистического наблюдения уточняются объемы оборота оптовой торговли за все периоды предыдущего года, его динамика и годовая структура. При уточнении динамики оборота оптовой торговли используется индекс-дефлятор, откорректированный с учетом обновленной годовой структуры оборота оптовой торговли.

### **ДЕМОГРАФИЯ ОРГАНИЗАЦИЙ**

Статистический учет организаций и индивидуальных предпринимателей осуществляется органами государственной статистики с 1992г. на основе сведений об их государственной регистрации. В соответствии с постановлением Правительства Российской Федерации от 17.05.2002г. № 319 государственную регистрацию юридических лиц и индивидуальных предпринимателей осуществляют территориальные органы ФНС России.

Группировка хозяйствующих субъектов осуществляется по коду вида деятельности Общероссийского классификатора видов экономической деятельности (ОКВЭД), заявленному организациями и индивидуальными предпринимателями при государственной регистрации в качестве основного вида деятельности.

### **ИНВЕСТИЦИИ**

(публикуется в докладах № 1,4,7,10)

**Финансовые вложения организаций** - инвестиции организации в государственные и муниципальные ценные бумаги, ценные бумаги других организаций, в том числе долговые ценные бумаги, в которых дата и стоимость погашения определена (облигации, векселя); вклады в уставные (складочные) капиталы других организаций (в том числе дочерних и зависимых хозяйственных обществ); предоставленные другим организациям займы, депозитные вклады в кредитных организациях, дебиторская задолженность, приобретенная на основании уступки права требования, вклады организации-товарища по договору простого товарищества и пр.

**Накопленные финансовые вложения** - объем накопленных финансовых вложений, произведенных юридическим лицом с начала их вложения с учетом их изъятия и выбытия в отчетном периоде.

Финансовые вложения, осуществленные организацией, в зависимости от срока погашения займов и кредитов подразделяются на долгосрочные и краткосрочные.

**Долгосрочные финансовые вложения** - вложения, осуществленные на срок более одного года с намерением получения доходов (дивидендов): инвестиции организаций в доходные активы (ценные бумаги) других организаций, уставные (складочные) капиталы других организаций, созданных на территории Российской Федерации или за ее пределами, государственные ценные бумаги (облигации и другие долговые обязательства) и т.п., а также предоставленные организацией другим организациям займы.

**Краткосрочные финансовые вложения** - вложения на срок не более одного года, осуществленные с намерением получения доходов (дивидендов): в дочерние и зависимые организации, инвестиции организации в ценные бумаги других организаций, государственные ценные бумаги и т.п., а также предоставленные другим организациям займы на срок не более одного года и пр.

## **ТОМСКАЯ ОБЛАСТЬ**

**Инвестиции в основной капитал** - совокупность затрат, направленных на строительство, реконструкцию (включая расширение и модернизацию) объектов, которые приводят к увеличению их первоначальной стоимости, приобретение машин, оборудования, транспортных средств, производственного и хозяйственного инвентаря, бухгалтерский учет которых осуществляется в порядке, установленном для учета вложений во внеоборотные активы, инвестиции в объекты интеллектуальной собственности; культивируемые биологические ресурсы.

Данные об инвестициях в основной капитал приведены с учетом инвестиционной деятельности субъектов малого предпринимательства и досчетов объема инвестиций, не наблюдаемых прямыми статистическими методами.

В состав инвестиций в основной капитал включены затраты, осуществленные за счет денежных средств граждан и юридических лиц, привлеченных организациями-застройщиками для долевого строительства.

Затраты на приобретение объектов незавершенного строительства и основных средств на вторичном рынке в объеме инвестиций в основной капитал не учитываются.

Распределение инвестиций в основной капитал по видам экономической деятельности осуществляется в соответствии с классификатором ОКВЭД2, исходя из той сферы деятельности, в рамках которой будут функционировать создаваемые или приобретаемые основные фонды.

Инвестиции в основной капитал учитываются без налога на добавленную стоимость.

**Инвестиции в здания (кроме жилых) и сооружения** - расходы на строительство зданий и сооружений, которые складываются из выполненных строительных работ и входящих на них прочих капитальных затрат. При этом в затраты на строительство зданий включается стоимость оборудования и коммуникаций внутри здания, необходимых для его эксплуатации.

**Инвестиции в жилые здания и помещения** - затраты на строительство жилых помещений, зданий или частей зданий, используемых полностью или главным образом как места проживания: входящих в жилищный фонд (общего назначения, общежития, спальные корпуса школ - интернатов, детских домов, дома для престарелых и инвалидов) и не входящих в жилищный фонд (дома щитовые, садовые дома, помещения контейнерного типа жилые, вагоны-дома передвижные, помещения, приспособленные под жилье (такие как вагоны и кузова железнодорожных вагонов, суда и другие подсобные объекты)).

**Инвестиции на улучшение земель** - затраты на мелиоративные работы; затраты на проведение культуртехнических работ на землях, не требующих осушения; террасирование крутых склонов; капитальные вложения на коренное улучшение земель; расчистку земельных участков, рекультивацию земли, изменение рельефа (планировку территории), расходы, связанные с предотвращением затопления, расходы, связанные с передачей прав собственности на землю.

**Инвестиции в машины, оборудование, транспортные средства** - затраты на приобретение машин, транспортных средств, оборудования, производственного и хозяйственного инвентаря, а также затраты на монтаж оборудования на месте его постоянной эксплуатации, проверку и испытание качества монтажа.

**Инвестиции в объекты интеллектуальной собственности включают:** затраты на научно-исследовательские, опытно-конструкторские и технологические работы, расходы на разведку недр и оценку запасов полезных ископаемых, затраты на создание и приобретение компьютерного программного обеспечения и баз данных, затраты на создание и приобретение произведений развлекательного жанра, литературы и искусства.



**Инвестиции в произведенные нефинансовые активы** - затраты на приобретение юридическими лицами в собственность земельных участков, объектов природопользования, контрактов, договоров аренды, лицензий, деловой репутации ("гудвилла") и деловых связей (маркетинговых активов). Затраты на приобретение земельных участков и объектов природопользования отражаются на основе документов, выданных государственными органами по земельным ресурсам и землеустройству согласно оплаченным или принятым к оплате счетам.

### ЦЕНЫ

**Индекс потребительских цен и тарифов на товары и услуги (ИПЦ)** характеризует изменение во времени общего уровня цен и тарифов на товары и услуги, приобретаемые населением для непроизводственного потребления. Измеряет отношение стоимости фиксированного перечня товаров и услуг в ценах текущего периода к его стоимости в ценах предыдущего периода.

Индекс потребительских цен рассчитывается на базе данных регистрации цен на 509 видов товаров (услуг)-представителей, которая осуществляется 21-25 числа каждого месяца.

**Базовый индекс потребительских цен (БИПЦ)** исключает изменения цен на отдельные товары и услуги, подверженные влиянию факторов, которые носят административный, а также сезонный характер.

**Стоимость фиксированного набора потребительских товаров и услуг** для межрегиональных сопоставлений покупательной способности населения исчисляется на основе единых, установленных в целом по России, условных объемов потребления товаров и услуг, а также средних цен на них по Томской области. В состав набора включены 83 наименования товаров и услуг, в том числе 30 видов продовольственных товаров, 41 вид непродовольственных товаров и 12 видов услуг.

**Стоимость условного (минимального) набора продуктов питания** отражает межрегиональную дифференциацию уровней потребительских цен на продукты питания, входящие в него. При ее расчете используются единые, установленные в целом по России, условные объемы потребления продуктов питания и средние потребительские цены на них по Томской области (публикуется в докладах № 3,6,9,12).

**Индексы цен на первичном и вторичном рынках жилья** рассчитываются на основе зарегистрированных цен на вновь построенные квартиры и на квартиры функционирующего жилого фонда, находящиеся в собственности, если они являются объектами совершения рыночных сделок.

Наблюдение ведется по выборочному кругу организаций, осуществляющих операции с недвижимостью в отдельных городах Томской области. При регистрации цен на квартиры учитываются их количественные и качественные характеристики.

**Индекс цен производителей промышленных товаров** рассчитывается на основании регистрации цен на товары (услуги)-представители в базовых организациях. Цены производителей представляют собой фактически сложившиеся на момент регистрации цены указанных организаций на произведенные и отгруженные товары (оказанные услуги), предназначенные для реализации на внутреннем рынке (без косвенных товарных налогов - налога на добавленную стоимость, акциза и т.п.).

Рассчитанные по товарам (услугам)-представителям индексы цен производителей последовательно агрегируются в индексы цен соответствующих видов, групп, классов, разделов экономической деятельности. В качестве весов используются данные об объеме отгрузки в стоимостном выражении за базисный период.

## **ТОМСКАЯ ОБЛАСТЬ**

Индекс цен производителей промышленных товаров - сводный показатель, агрегированный по видам деятельности "Добыча полезных ископаемых", "Обрабатывающие производства", "Обеспечение электрической энергией, газом и паром; кондиционирование воздуха", "Водоснабжение; водоотведение, организация сбора и утилизации отходов, деятельность по ликвидации загрязнений".

**Индексы цен на приобретенные промышленными организациями отдельные виды товаров** рассчитываются на основании регистрации цен на товары-представители по установленной номенклатуре. Средняя цена приобретения включает, помимо цены производства, налог на добавленную стоимость, акциз, транспортные, сбытовые, посреднические и другие расходы. Построение индексов цен приобретения осуществляется по сопоставимому кругу видов товаров в отчетном и базисном периоде и предусматривает систему взвешивания на основе данных о количестве приобретенной продукции за предыдущий год.

**Индекс цен производителей сельскохозяйственной продукции** исчисляется на основании регистрации в отобранных для наблюдения сельскохозяйственных организациях цен на основные виды товаров-представителей, реализуемых заготовительным, перерабатывающим организациям, на рынке, через собственную торговую сеть, населению непосредственно с транспортных средств, на ярмарках, биржах, аукционах, организациям, коммерческим структурам и т.п. Цены производителей сельскохозяйственной продукции приводятся с учетом надбавок и скидок за качество реализованной продукции без расходов на транспортировку, экспедирование, погрузку и разгрузку продукции, а также без налога на добавленную стоимость.

**Сводный индекс цен на продукцию (затраты, услуги) инвестиционного назначения** рассчитывается как агрегированный показатель из индексов цен производителей на строительную продукцию, приобретения машин и оборудования инвестиционного назначения и на прочую продукцию (затраты, услуги) инвестиционного назначения, взвешенных по доле этих элементов в общем объеме инвестиций в основной капитал.

**Индекс цен производителей на строительную продукцию** формируется из индексов цен на строительно-монтажные работы и на прочие затраты, включенные в сводный сметный расчет строительства, взвешенных по доле этих элементов в общем объеме инвестиций в жилища, здания и сооружения. Расчет индекса цен на строительно-монтажные работы проводится на основе данных формы отчетности о ценах на материалы, детали и конструкции, приобретенные базовыми подрядными организациями, а также на базе технологических моделей, разработанных по видам экономической деятельности с учетом территориальных особенностей строительства.

**Индекс цен приобретения машин и оборудования инвестиционного назначения** исчисляется по данным об изменении цен производителей этого оборудования, а также транспортных расходов, ставки налога на добавленную стоимость и других расходов.

**Индекс цен на прочую продукцию (затраты, услуги) инвестиционного назначения** определяется из индексов цен на основные составляющие этих работ (проектно-исследовательские работы, затраты на разведочное бурение, на формирование рабочего, продуктивного и племенного стада и другие затраты).

**Индекс тарифов на грузовые перевозки** характеризует изменение фактически действующих тарифов на грузовые перевозки за отчетный период без учета изменения за этот период структуры перевезенных грузов по разнообразным признакам: по виду и размеру отправки груза, скорости доставки, расстоянию перевозки, территории перевозки, типу подвижного состава, степени использования его грузоподъемности и др.

Сводный индекс тарифов на грузовые перевозки всеми видами транспорта рассчитывается исходя из индексов тарифов на перевозку грузов отдельными видами транспорта (железнодорожным, трубопроводным, морским, внутренним водным, автомобильным, воз-

## **МЕТОДОЛОГИЧЕСКИЕ ПОЯСНЕНИЯ**

душным), взвешенных на объемы доходов от перевозки грузов соответствующим видом транспорта за базисный период. По каждому виду транспорта регистрируются тарифы на услуги-представители. За услугу-представитель принимается перевозка одной тонны массового груза определенным видом транспорта на фиксированное расстояние. Регистрация тарифов осуществляется в выборочной совокупности транспортных организаций.

**Индекс тарифов на услуги связи для юридических лиц** (публикуются в докладах № 3,6,9,12) характеризует общее изменение тарифов на услуги связи для различных категорий пользователей (бюджетных и коммерческих организаций).

### **ФИНАНСЫ**

**Бюджет** - форма образования и расходования денежных средств, предназначенных для финансового обеспечения задач и функций государства и местного самоуправления.

**Бюджет субъекта Российской Федерации (региональный бюджет) и бюджет территориального государственного внебюджетного фонда** предназначены для исполнения расходных обязательств субъекта Российской Федерации.

**Консолидированный бюджет субъекта Российской Федерации** образуют бюджет субъекта Российской Федерации и свод бюджетов муниципальных образований, входящих в состав субъекта Российской Федерации (без учета межбюджетных трансфертов между этими бюджетами).

**Доходы бюджета** - поступающие в бюджет денежные средства, за исключением средств, являющихся в соответствии с Бюджетным кодексом Российской Федерации источниками финансирования дефицита бюджета.

**Расходы бюджета** - выплачиваемые из бюджета денежные средства, за исключением средств, являющихся в соответствии с Бюджетным кодексом Российской Федерации источниками финансирования дефицита бюджета.

**Дефицит бюджета** - превышение расходов бюджета над его доходами.

**Профицит бюджета** - превышение доходов бюджета над его расходами.

**Налог** - обязательный, индивидуально безвозмездный платеж, взимаемый с организаций и физических лиц в форме отчуждения принадлежащих им на праве собственности, хозяйственного ведения или оперативного управления денежных средств в целях финансового обеспечения деятельности государства и (или) муниципальных образований.

**Сбор** - обязательный взнос, взимаемый с организаций и физических лиц, уплата которого является одним из условий совершения в отношении плательщиков сборов государственными органами, органами местного самоуправления, иными уполномоченными органами и должностными лицами юридически значимых действий, включая предоставление определенных прав или выдачу разрешений (лицензий), либо уплата которого обусловлена осуществлением в пределах территории, на которой введен сбор, отдельных видов предпринимательской деятельности.

**Федеральные налоги и сборы** - налоги и сборы, устанавливаемые Налоговым кодексом Российской Федерации и обязательные к уплате на всей территории Российской Федерации.

**Региональные налоги** - налоги, устанавливаемые Налоговым кодексом Российской Федерации и законами субъектов Российской Федерации о налогах и обязательные к уплате на территориях соответствующих субъектов Российской Федерации.

**Местные налоги и сборы** - налоги и сборы, устанавливаемые Налоговым кодексом Российской Федерации и нормативными правовыми актами представительных органов муниципальных образований о налогах и сборах и обязательные к уплате на территориях соответствующих муниципальных образований.

## **ТОМСКАЯ ОБЛАСТЬ**

**Специальные налоговые режимы** предусматривают особый порядок определения элементов налогообложения, а также освобождение от обязанности по уплате отдельных налогов и сборов и применяются в случаях и порядке, которые предусмотрены Налоговым кодексом Российской Федерации и иными актами законодательства о налогах и сборах.

К **налогам со специальным налоговым режимом** относятся: единый налог на вмененный доход для отдельных видов деятельности, единый сельскохозяйственный налог, налоги и платежи, взимаемые в связи с применением упрощенной системы налогообложения, системы налогообложения при выполнении соглашений о разделе продукции, патентной системы налогообложения.

**Сальдированный финансовый результат (прибыль (+) убыток (-))** - конечный финансовый результат, выявленный на основании бухгалтерского учета всех хозяйственных операций организаций, представляет собой сумму сальдированного финансового результата (прибыль (+), убыток (-)) от продажи товаров, продукции (работ, услуг), основных средств, иного имущества организаций и прочих доходов, уменьшенных на сумму прочих расходов.

Темпы изменения сальдированного финансового результата отчетного периода по сравнению с соответствующим периодом предыдущего года рассчитаны по сопоставимому кругу организаций; с учетом корректировки данных соответствующего периода предыдущего года, исходя из изменений учетной политики, законодательных актов и др. в соответствии с методологией бухгалтерского учета. Прочерк означает, что в одном или обоих сопоставляемых периодах был получен отрицательный сальдированный финансовый результат.

**Суммарная задолженность по обязательствам** - кредиторская задолженность и задолженность по кредитам банков и займам.

**Кредиторская задолженность** - задолженность по расчетам с поставщиками и подрядчиками за поступившие материальные ценности, выполненные работы и оказанные услуги, в том числе задолженность, обеспеченная векселями выданными; задолженность по расчетам с дочерними и зависимыми обществами по всем видам операций; с рабочими и служащими по оплате труда, представляющая собой начисленные, но не выплаченные суммы оплаты труда; задолженность по отчислениям на государственное социальное страхование, пенсионное обеспечение и медицинское страхование работников организации, задолженность по всем видам платежей в бюджет и внебюджетные фонды; задолженность организации по платежам по обязательному и добровольному страхованию имущества и работников организации и другим видам страхования, в которых организация является страхователем; авансы полученные, включающие сумму полученных авансов от сторонних организаций по предстоящим расчетам по заключенным договорам, а также штрафы, пени и неустойки, признанные организацией или по которым получены решения суда (арбитражного суда) или другого органа, имеющего в соответствии с законодательством Российской Федерации право на принятие решения об их взыскании, и отнесенные на финансовые результаты организации, непогашенные суммы заемных средств, подлежащие погашению в соответствии с договорами.

**Дебиторская задолженность** - задолженность по расчетам с покупателями и заказчиками за товары, работы и услуги, в том числе задолженность, обеспеченная векселями полученными; задолженность по расчетам с дочерними и зависимыми обществами; суммы уплаченных другим организациям авансов по предстоящим расчетам в соответствии с заключенными договорами; задолженность по расчетам с прочими дебиторами, включающая в себя задолженность финансовых и налоговых органов (в том числе по переплате по налогам, сборам и прочим платежам в бюджет); задолженность работников организации по предоставленным им ссудам и займам за счет средств этой организации или кредита (ссуды на индивидуальное и кооперативное жилищное строительство, приобретение и благоустройство садовых участков, беспроцентные ссуды молодым семьям на улучшение жи-

лицных условий или обзаведение домашним хозяйством и др.); задолженность подотчетных лиц; поставщиков по недостаткам товарно-материальных ценностей, обнаруженным при приемке; задолженность по государственным заказам, федеральным программам за поставленные товары, работы и услуги, а также штрафы, пени и неустойки, признанные должником, или по которым получены решения суда (арбитражного суда) или другого органа, имеющего в соответствии с законодательством Российской Федерации право на принятие решения об их взыскании, и отнесенные на финансовые результаты организации.

### УРОВЕНЬ ЖИЗНИ НАСЕЛЕНИЯ

Расчет показателей **денежных доходов и расходов населения** производится в соответствии с Методологическими положениями по расчету показателей денежных доходов и расходов населения, утвержденными приказом Росстата от 02.07.2014 № 465 с изменениями от 20.11.2018. Информация публикуется ежеквартально в соответствии с распоряжением Правительства Российской Федерации от 20.03.2019 № 469-р (публикуется в докладах № 1, 4, 7, 10).

**Данные о денежных доходах и расходах населения** формируются на основе официальной статистической информации о произведенных выплатах денежных средств населению и полученных от населения денежных средствах с использованием данных регулярной статистической отчетности хозяйствующих субъектов, органов государственного управления и финансовых учреждений, а также с использованием системы дооценок объемов доходов и расходов населения в неформальном секторе экономики. При отсутствии ряда показателей в необходимые сроки (это касается в основном банковских данных) производится их оценка.

При публикации объема денежных доходов и расходов населения за отчетный период производится уточнение предварительных показателей за предыдущий период. Пересмотр квартальных данных осуществляется по итогам разработки годового баланса денежных доходов и расходов населения.

**Денежные доходы населения** включают доходы лиц, работающих по найму; доходы от самостоятельной занятости (доходов от предпринимательской деятельности и другой производственной деятельности); социальные выплаты (пенсии, пособия, стипендии и другие выплаты); доходы от собственности (дивиденды, проценты, начисленные по денежным средствам на банковских счетах физических лиц в кредитных организациях; выплата доходов по государственным и другим ценным бумагам; инвестиционный доход (доход от собственности держателей полисов); прочие денежные поступления.

**Среднедушевые денежные доходы** исчисляются делением общей суммы денежных доходов на численность постоянного населения.

**Реальные денежные доходы** - относительный показатель, характеризующий динамику денежных доходов населения по сравнению с изменением цен на товары и услуги и исчисленный путем деления индекса номинального размера денежных доходов населения (т.е. фактически сложившегося в отчетном периоде) на индекс потребительских цен за соответствующий временной период.

**Реальные располагаемые денежные доходы** - относительный показатель, характеризующий динамику располагаемых денежных доходов населения (денежные доходы за вычетом обязательных платежей) по сравнению с изменением цен на товары и услуги и исчисленный путем деления индекса номинального размера располагаемых денежных доходов населения (т.е. фактически сложившегося в отчетном периоде) на индекс потребительских цен за соответствующий временной период.

**Денежные расходы населения** - включают расходы на покупку товаров и оплату услуг, платежи за товары (работы, услуги) зарубежным поставщикам за безналичный и наличный расчет, включая сальдо трансграничной Интернет-торговли; расходы на оплату

## **ТОМСКАЯ ОБЛАСТЬ**

обязательных платежей и разнообразных взносов; прочие расходы населения.

**Величина прожиточного минимума** в соответствии с Федеральным законом от 24 октября 1997г. № 134-ФЗ "О прожиточном минимуме в Российской Федерации" представляет собой стоимостную оценку потребительской корзины, а также обязательные платежи и сборы.

Величина прожиточного минимума определяется ежеквартально и устанавливается Правительством Российской Федерации - в целом по Российской Федерации; в порядке, установленном законами субъектов Российской Федерации, - в субъектах Российской Федерации.

Расчет величины прожиточного минимума соответствует порядку, введенному с 2013г. Федеральным законом от 3 декабря 2012г. № 233-ФЗ "О внесении изменений в Федеральный закон "О прожиточном минимуме в Российской Федерации". Согласно основным положениям указанного закона в составе потребительской корзины определяются: продукты питания - в натуральных показателях, непродовольственные товары и услуги - в соотношении со стоимостью продуктов питания (в объеме по 50% от стоимости продуктов питания).

Расчет стоимости потребительской корзины осуществляется согласно методическим рекомендациям по определению потребительской корзины для основных социально-демографических групп населения в субъектах Российской Федерации, утвержденным постановлением Правительства Российской Федерации от 28 января 2013г. № 54.

**Среднемесячная номинальная заработная плата** работников организаций исчисляется делением фонда начисленной заработной платы работников на среднесписочную численность работников и на количество месяцев в периоде.

**В фонд заработной платы** включаются начисленные суммы в денежной и неденежной формах за отработанное и неотработанное время, доплаты и надбавки, премии и единовременные поощрения, компенсационные выплаты, связанные с режимом работы и условиями труда, а также оплата питания и проживания, имеющая систематический характер. Темпы роста (снижения) среднемесячной номинальной заработной платы рассчитываются по сопоставимой совокупности организаций отчетного и предыдущих периодов.

**Реальная заработная плата** характеризует покупательную способность заработной платы в отчетном периоде в связи с изменением цен на потребительские товары и услуги по сравнению с базисным периодом. Для этого рассчитывается индекс реальной заработной платы путем деления индекса номинальной заработной платы на индекс потребительских цен за один и тот же временной период.

Оценка среднемесячной заработной платы за текущий период производится расчетным путем на основании отчетных данных предыдущего периода, динамического ряда темпов изменения данных соответствующего периода в предыдущие годы. При получении отчетных данных ранее опубликованные оценочные данные о среднемесячной заработной плате корректируются.

**Просроченной задолженностью по заработной плате** считаются фактически начисленные работникам суммы заработной платы, но не выплаченные в срок, установленный коллективным договором или договором на расчетно-кассовое обслуживание, заключенным с банком. Число дней задержки считается, начиная со следующего дня после истечения этого срока.

С февраля 2017г. данные разрабатываются в соответствии с ОКВЭД2 по следующим видам экономической деятельности: растениеводство и животноводство, охота и предоставление соответствующих услуг в этих областях; лесозаготовки; рыболовство и рыбоводство; добыча полезных ископаемых; обрабатывающая промышленность; обеспечение электрической энергией, газом и паром; кондиционирование воздуха; водоснабжение; водоотве-

## **МЕТОДОЛОГИЧЕСКИЕ ПОЯСНЕНИЯ**

дение, организация сбора и утилизации отходов, деятельность по ликвидации загрязнений; строительство; транспорт; управление недвижимым имуществом за вознаграждение и на договорной основе; научные исследования и разработки; образование; деятельность в области здравоохранения и социальных услуг; деятельность в области культуры, искусства, отдыха и развлечений, теле- и радиовещания.

**Средний размер назначенных пенсий** определяется делением общей суммы назначенных пенсий на численность пенсионеров (по данным Пенсионного фонда Томской области).

**Реальный размер назначенных пенсий** рассчитывается путем корректировки среднего размера назначенных пенсий на индекс потребительских цен за соответствующий временной период.

Информация о социальной защите населения публикуется в докладах №1,4,7,10.

**Субсидии на оплату жилого помещения и коммунальных услуг** являются адресным видом социальной помощи и предоставляются гражданам органами государственной власти субъектов Российской Федерации и органами местного самоуправления в случае, если их расходы на оплату жилого помещения и коммунальных услуг, рассчитанные исходя из размера регионального стандарта нормативной площади жилого помещения, используемой для расчета субсидий, и размера регионального стандарта стоимости жилищно-коммунальных услуг, превышают величину, соответствующую максимально допустимой доле расходов граждан на оплату жилого помещения и коммунальных услуг в совокупном доходе семьи.

### **ЗАНЯТОСТЬ И БЕЗРАБОТИЦА**

**Численность рабочей силы** - лица в возрасте 15 лет и старше, которые в рассматриваемый период (обследуемую неделю) считаются занятыми или безработными.

**Занятые** - лица в возрасте 15 лет и старше, которые в обследуемую неделю выполняли любую деятельность (хотя бы один час в неделю), связанную с производством товаров или оказанием услуг за плату или прибыль. В численность занятых включаются также лица, временно отсутствовавшие на рабочем месте в течение короткого промежутка времени и сохранившие связь с рабочим местом во время отсутствия.

К **безработным** (в соответствии со стандартами Международной Организации Труда - МОТ) относятся лица в возрасте 15 лет и старше, которые в рассматриваемый период удовлетворяли одновременно следующим критериям: а) не имели работы (доходного занятия); б) занимались поиском работы в течение четырех недель, предшествующих обследуемой неделе, т.е. обращались в государственную или коммерческую службы занятости, использовали или помещали объявления в СМИ и Интернете, непосредственно обращались к администрации организации или работодателю, использовали личные связи или предпринимали шаги к организации собственного дела (поиск земли, зданий, машин и оборудования, сырья, финансовых ресурсов, обращение за разрешениями, лицензиями и т.п.); в) были готовы приступить к работе в течение обследуемой недели. Обучающиеся в образовательных учреждениях, пенсионеры и инвалиды учитывались в качестве безработных, если они не имели работы, занимались поиском работы и были готовы приступить к ней.

Информация о численности рабочей силы, занятых и общей численности безработных (применительно к стандартам МОТ) подготавливается по материалам выборочных обследований рабочей силы (обследований населения по проблемам занятости) с ежемесячной периодичностью (по состоянию на вторую неделю). Обследование проводится во всех субъектах Российской Федерации на основе выборочного метода наблюдения с последующим распространением итогов на всю численность населения обследуемого возраста.

**Безработные, зарегистрированные в государственных учреждениях службы занятости населения**, - трудоспособные граждане, не имеющие работы и заработка (тру-

## **ТОМСКАЯ ОБЛАСТЬ**

дового дохода), проживающие на территории Российской Федерации, зарегистрированные в государственных учреждениях службы занятости населения по месту жительства в целях поиска подходящей работы, ищущие работу и готовые приступить к ней. Информация о численности безработных, получивших официальный статус в государственных учреждениях службы занятости населения, разрабатывается Департаментом труда и занятости населения Томской области.

**Уровень безработицы** - отношение численности безработных к численности рабочей силы (занятых и безработных), рассчитанное в процентах.

**Уровень зарегистрированной безработицы** - отношение численности безработных, зарегистрированных в государственных учреждениях службы занятости населения, к численности рабочей силы, в процентах. Расчет производится по данным Департаментом труда и занятости населения Томской области.

**Число замещенных рабочих мест** в организациях определяется как суммарное количество среднесписочной численности работников, средней численности внешних совместителей и средней численности работников, выполнявших работы по договорам гражданско-правового характера. Число замещенных рабочих мест определяется без учета внутреннего совместительства.

**Численность требуемых работников на вакантные рабочие места** - количество работников, которых предполагается принять на вакантные рабочие места.

**Нагрузка незанятого населения на 100 заявленных вакансий** рассчитывается как отношение численности лиц, не занятых трудовой деятельностью, состоящих на учете в государственных учреждениях службы занятости населения, к 100 вакансиям, сообщенным работодателями в эти учреждения.

**Заявленная работодателями потребность в работниках** - число вакансий (требуемых работников), сообщенных работодателями в государственные учреждения службы занятости населения.

## **ДЕМОГРАФИЯ**

**Естественное движение населения** - обобщенное название совокупности рождений и смертей, изменяющих численность населения так называемым естественным путем. К естественному движению населения относят также браки и разводы, хотя они не меняют численность населения, но учитываются в том же порядке, что и рождения и смерти.

Сведения о **рождениях, смертях, браках, разводах** получают на основании статистической разработки данных, содержащихся в записях актов о рождении, смерти, заключении и расторжении брака, составляемых органами записи актов гражданского состояния (далее ЗАГС). В число родившихся включены только родившиеся живыми.

Предварительные (помесячные) данные разрабатываются по дате регистрации события в органах ЗАГС без учета окончательных медицинских свидетельств о смерти. Годовые данные разрабатываются по дате свершения события с учетом запоздалой регистрации и окончательных медицинских свидетельств о смерти.

Источником информации о **причинах смерти** являются записи в медицинских свидетельствах о смерти, составляемых врачом относительно заболевания, несчастного случая, убийства, самоубийства и другого внешнего воздействия, послужившего причиной смерти, а также записи актов о смерти.

С 1 января 2011г. разработка записей актов о смерти по причинам производится применительно к Краткой номенклатуре причин смерти 2010, основанной на Международной статистической классификации болезней и проблем, связанных со здоровьем, X пересмотра (1989г.).



## **МЕТОДОЛОГИЧЕСКИЕ ПОЯСНЕНИЯ**

В соответствии со статьей 13.1 Федерального закона "Об актах гражданского состояния" от 15.11.1997 № 143-ФЗ с 1 октября 2018г. был введен в действие Единый государственный реестр записей актов гражданского состояния (ЕГР ЗАГС). Согласно статье 13.2 указанного Федерального закона Росстат с 1 октября 2018г. получает сведения о государственной регистрации рождений, смертей, заключения и расторжения браков из данного реестра.

### **Коэффициенты естественного движения населения**

**Общие коэффициенты рождаемости и смертности** - отношение соответственно числа родившихся (живыми) и числа умерших к среднегодовой численности населения. Исчисляются на 1000 человек населения.

**Коэффициент естественного прироста** - разность общих коэффициентов рождаемости и смертности.

**Общие коэффициенты брачности и разводимости** - отношение числа зарегистрированных браков и разводов к среднегодовой численности населения. Исчисляются на 1000 человек населения.

**Коэффициенты смертности по причинам смерти** - отношение числа умерших от указанных причин смерти к среднегодовой численности населения. Исчисляются на 100000 человек населения.

**Коэффициент младенческой смертности** исчисляется как сумма двух составляющих, первая из которых - отношение числа умерших в возрасте до одного года из поколения родившихся в том году, для которого вычисляется коэффициент, к общему числу родившихся в том же году; а вторая - отношение числа умерших в возрасте до одного года из поколения родившихся в предыдущем году, к общему числу родившихся в предыдущем году. Исчисляется на 1000 родившихся живыми.

Все коэффициенты приведены в пересчете на год.

### **МИГРАЦИЯ**

Данные о **миграции** получены в результате разработки поступающих от территориальных органов Министерства внутренних дел Российской Федерации документов статистического учета прибытий и убытий. Листки статучета мигрантов составляются при регистрации и снятии с регистрационного учета населения по месту жительства и при регистрации по месту пребывания на срок 9 месяцев и более. Формирование числа выбывших осуществляется автоматически в процессе электронной обработки данных о миграции населения при перемещениях в пределах Российской Федерации, а также по истечении срока пребывания у мигрантов независимо от места прежнего жительства.

Сведения о **вынужденных переселенцах, беженцах и лицах, получивших временное убежище** приведены по данным УМВД России по Томской области в отношении лиц, официально получивших этот статус в ее региональных подразделениях.

# **СОЦИАЛЬНО - ЭКОНОМИЧЕСКОЕ ПОЛОЖЕНИЕ ТОМСКОЙ ОБЛАСТИ**

**Выпуск 7  
Доклад**

Выпуск подготовил отдел сводных статистических работ  
совместно с отделами  
Территориального органа Федеральной службы государственной  
статистики по Томской области

тел. 52 71 90

Томск, 2 сентября 2021, Тираж 23 экз.

Отпечатано в отделе информационно-статистических услуг Томскстата  
634050 г.Томск, ул.Гагарина, 56